

**Městský úřad Česká Lípa**  
**odbor životního prostředí**  
**náměstí T. G. Masaryka č. p. 1, 470 36 Česká Lípa**

---

Váš dopis zn.:	---
Ze dne:	19.9.2023
Spisová zn.:	MUCL/29747/2023/OŽP/KT
Ev.č. dokumentu:	vitclpVD_700775
Č.j. dokumentu:	MUCL/14308/2024
Vyřizuje:	Mgr. Krausová Tereza
Telefon:	487 881 275
Počet stran dokumentu:	99
Počet příloh/počet listů příloh:	0
Datum:	24.1.2024

**I.**

**Oznámení o zahájení správního řízení**

Městský úřad Česká Lípa, odbor životního prostředí, jako orgán státní správy myslivosti, příslušný podle § 57 odst. 4 a § 60 zákona č. 449/2001 Sb., o myslivosti, ve znění pozdějších právních předpisů (dále jen „zákon o myslivosti“), podle ustanovení § 44 odst. 1 zákona č. 500/2004 Sb., správní řád, ve znění pozdějších právních předpisů (dále jen „správní řád“)

**oznamuje zahájení správního řízení**

s navrhovatelem, kterým je: **Přípravný výbor Honebního společenstva Blatce, se sídlem Ostromečská 436/7, 130 00 Praha 3 zastoupený Mgr. Vladimírou Víškovou, [REDAKCE] bytem Ostromečská 436/7, 130 00 Praha 3**

ve věci:

- I. Návrh na uznání společenstevní honitby Beškov dle ustanovení § 18**
- II. Registrace honebního společenstva Blatce**
- III. Přičlenění honebních pozemků z moci úřední o celkové výměře 204,5301 ha v k.ú. Střezivojice dle ustanovení § 18 odst. 4 zákona o myslivosti**

Jedná se o uznání společenstevní honitby Beškov z důvodu změny vlastnictví honebních pozemků. Novým držitelem honitby Beškov o celkové výměře 1 527,5672 ha bude Přípravný výbor Honebního společenstva Blatce, se sídlem Ostromečská 436/7, 130 00 Praha 3 zastoupený Mgr. Vladimírou Víškovou, [REDAKCE] bytem Ostromečská 436/7, 130 00 Praha 3, mimo jiné nově zahrnuje honební pozemky původního vlastníka honitby Beškov. Vlastní honební pozemky tvoří 934,1074 ha, z toho souvislé honební pozemky tvoří 915,3828 ha. Navrhovatel navrhuje, aby k vlastním pozemkům byly přičleněny i další honební pozemky jiných vlastníků o celkové výměře 593,4598 ha. Honební pozemky jiných vlastníků jsou přičleněny na základě souhlasu a také z důvodu enklávy souvislých honebních pozemků. V honitbě jsou navrhovány normované stavy srnčí, mufloní a černé zvěře a zároveň normované stavy zajíce polního (Tab. 1). Honitba se bude rozkládat v katastrálních územích Blatce, Dražejov, Dubá, Houska, Korce, Nedamov, Střezivojice, Tubož a Ždírec v Podbezdězí. Orgán státní správy zároveň přičlenil další honební pozemky z moci úřední o celkové výměře 204,5301 ha (Tab. 7).

**Výměra honebních pozemků honitby Beškov v členění podle druhů kultur:**

– lesní půda	926,1328 ha
– zemědělská půda	532,0418 ha
– vodní plocha	17,2544 ha
– ostatní plocha	52,1382 ha

Celková výměra

**1 527,5672 ha****Popis hranice honitby Beškov:**

Výchozím bodem hranice honitby Beškov je hráz Zámeckého rybníka na křižovatce v obci Tubož. Dále z Tubože po silnici směr Dubá skrze osadu Blatečky, až k skále pod blateckou křižovatkou s nápisem Beškov-Kluk. Odtud vlevo po lesní cestě zvané Vlkovský Důl po hranici dražnovského katastru až pod křižovatkou silnice a polní cesty Střezivojice, Nedvězí, Dražejov. Odtud vpravo po silnici okolo vodárny skrze obec Dražejov dále po silnici směr Dubá, kde odbočuje na lesní cestu vlevo a lemuje „Mokřady Liběchovky a Pšovky“, kde následně odbočuje vpravo po hranici městského lesa, kde se napojuje na silnici spojující obce Tubož a Dubá. Dále na křižovatce odbočuje vpravo na Křenovský mlýn a odbočuje směrem na Křenov. Hranice prochází skrz Křenov a odbočuje vpravo na lesní cestu, kde dále pokračuje na Nedamov. Z Nedamova pokračuje hranice na silnici až do obce Ždírec, kde na křižovatce odbočuje a pokračuje směrem na Bořejov ke kostelu. Od kostela po polní cestě dolů jižním směrem do Týnského údolí. V Týnském údolí směrem vpravo polní cestou okolo rekreačního zařízení na silnici Houska-Tubož. Po této silnici vpravo do obce Tubož ke hrázi Zámeckého rybníka k výchozímu bodu.

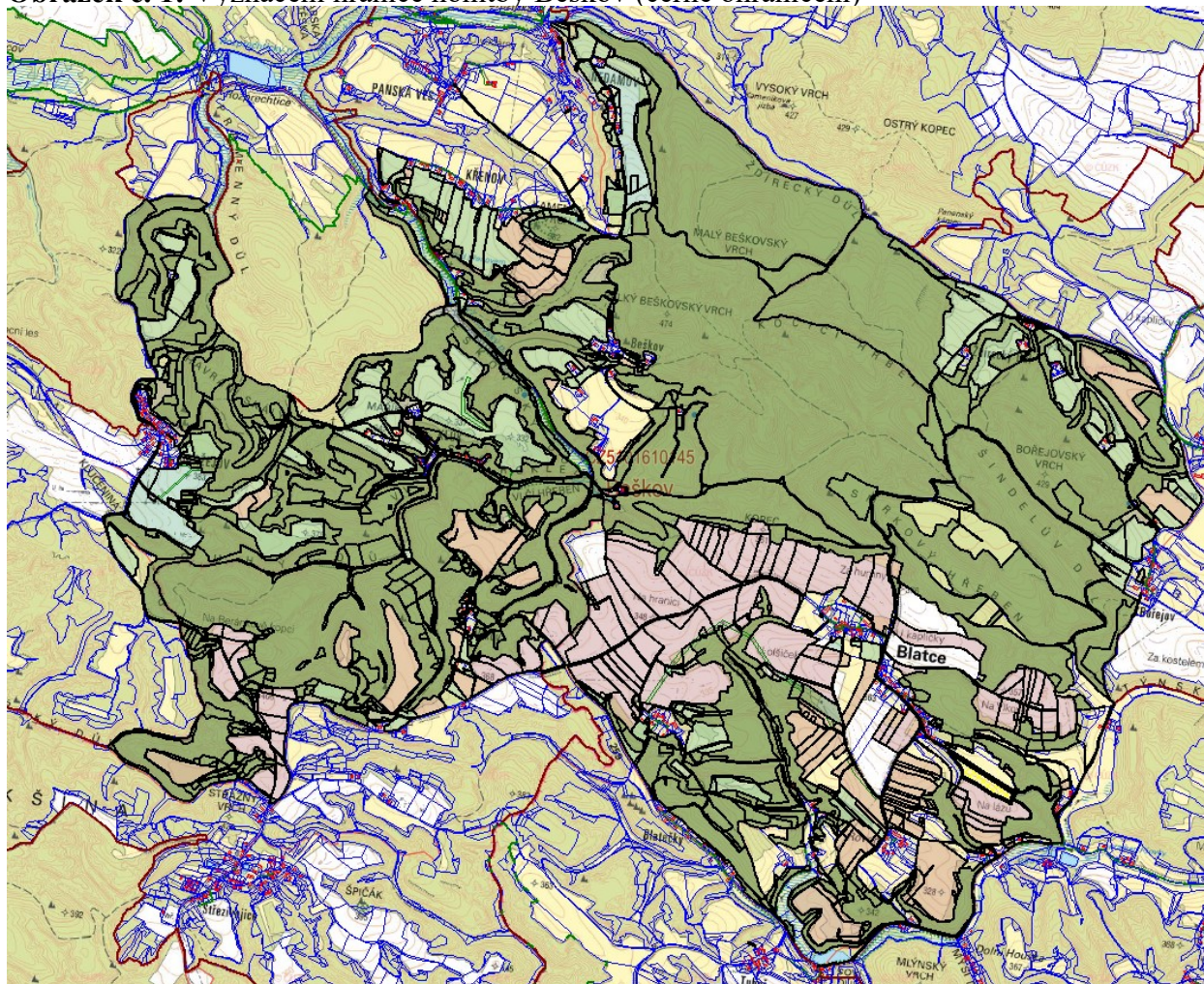
**Obrázek č. 1: Vyznačení hranice honitby Beškov (černé ohraničení)**

**Tab. 1:** Normované a minimální stavy srnčí zvěře

Zvěř	Min. stav	Norm. stav	samec	I. v.t.	II. v.t	III. v.t.	samice	mládě	Koef. očekávané produkce
Srnec obecný – les	23	59	22	9	5	8	22	15	1
Srnec obecný – pole	5	21	8	3	2	3	8	5	0,9
Srnec-celkem	28	80	31	12	7	11	31	20	-
Muflon	14	25	10	4	4	2	10	6	0,9
Prase	5	9	3	1	1	1	3	3	4
Zajíc obecný	27	96	48	-	-	-	48	-	0,3-0,6

**Tab. č. 2:** Výčet a výměry honebních pozemků Honebního společenstva Blatce

Katastrální území	Parcelní číslo	Druh pozemku	Výměra v m <sup>2</sup>	Vlastník pozemku
Blatce	1/1	trvalý travní porost	9044	Gardavská Milada, Gardavský Pavel
Blatce	1001/1	lesní pozemek	181688	Horová Blanka MUDr., Pavlíková Šimonková Zuzana Ing.
Blatce	1001/12	lesní pozemek	151	Gardavská Milada, Gardavský Pavel
Blatce	1001/2	lesní pozemek	343	Bártová Zdeňka, Havlová Marcela, Národní zemědělský fond – majetková s.r.o., Rampouch Michal, Rampouchová Gabriela, Rampouchová Zdeňka
Blatce	1001/3	lesní pozemek	140	Bártová Zdeňka, Havlová Marcela, Národní zemědělský fond – majetková s.r.o., Rampouch Michal, Rampouchová Gabriela, Rampouchová Zdeňka

Blatce	1001/4	lesní pozemek	559	Bártová Zdeňka, Havlová Marcela, Národní zemědělský fond - majetková s.r.o., Rampouch Michal, Rampouchová Gabriela, Rampouchová Zdeňka
Blatce	1001/5	lesní pozemek	76	Bártová Zdeňka, Havlová Marcela, Národní zemědělský fond - majetková s.r.o., Rampouch Michal, Rampouchová Gabriela, Rampouchová Zdeňka
Blatce	1001/6	lesní pozemek	305	Česká republika, Lesy České republiky, s.p., Zabilanský Karel
Blatce	1001/7	lesní pozemek	460	Česká republika, Lesy České republiky, s.p., Zabilanský Karel
Blatce	1001/8	lesní pozemek	4171	Zabilanský Karel
Blatce	1001/9	lesní pozemek	25047	Horová Blanka MUDr., Pavlíková Šimonková Zuzana Ing.
Blatce	1002	lesní pozemek	575	Horová Blanka MUDr., Pavlíková Šimonková Zuzana Ing.
Blatce	1003/2	trvalý travní porost	1003	Žižka Karel
Blatce	1003/3	lesní pozemek	1352767	Horová Blanka MUDr., Pavlíková Šimonková Zuzana Ing.
Blatce	1003/6	lesní pozemek	4022	Horová Blanka MUDr., Pavlíková Šimonková Zuzana Ing.
Blatce	101/1	orná půda	27058	Kašpar Miroslav
Blatce	101/2	orná půda	591	Šťastný Jiří
Blatce	1023	lesní pozemek	1991	Horová Blanka MUDr., Pavlíková Šimonková Zuzana Ing.
Blatce	1042	ostatní plocha	162	Horová Blanka MUDr., Pavlíková Šimonková Zuzana Ing.

Blatce	1053/1	lesní pozemek	122944	Horová Blanka MUDr., Pavlíková Šimonková Zuzana Ing.
Blatce	1053/10	ostatní plocha	1353	Horová Blanka MUDr., Pavlíková Šimonková Zuzana Ing.
Blatce	1053/15	lesní pozemek	396	Soukup Mirko Ing., Soukupová Helena Ing.
Blatce	1054	lesní pozemek	852	Horová Blanka MUDr., Pavlíková Šimonková Zuzana Ing.
Blatce	1067/1	ostatní plocha	1957	Soukup Mirko Ing., Soukupová Helena Ing.
Blatce	1069/1	trvalý travní porost	1303	Horová Blanka MUDr., Pavlíková Šimonková Zuzana Ing.
Blatce	1069/4	trvalý travní porost	148	Rozsypal Hanuš MUDr. CSc., Rozsypalová Bohdana MUDr.
Blatce	1070	ostatní plocha	849	Horová Blanka MUDr., Pavlíková Šimonková Zuzana Ing.
Blatce	1093/1	lesní pozemek	122181	Horová Blanka MUDr., Pavlíková Šimonková Zuzana Ing.
Blatce	1093/3	lesní pozemek	500	Soukup Mirko Ing., Soukupová Helena Ing.
Blatce	1137/3	orná půda	3095	Horová Blanka MUDr., Pavlíková Šimonková Zuzana Ing.
Blatce	1137/4	orná půda	250	Horová Blanka MUDr., Pavlíková Šimonková Zuzana Ing.
Blatce	114/1	orná půda	56570	Silo Střednice, spol. s r.o.
Blatce	114/2	orná půda	7072	Piverka Walter Ing., Piverková Paulína Ing.
Blatce	114/3	orná půda	24864	Silo Střednice, spol. s r.o.
Blatce	114/4	orná půda	816	Horová Blanka MUDr., Pavlíková Šimonková Zuzana Ing.

Blatce	114/5	orná půda	7033	Gardavský Martin
Blatce	114/6	orná půda	6081	Komerční banka, a.s., Silo Střednice, spol. s r.o.
Blatce	1141/1	trvalý travní porost	4428	Auerbach Alena
Blatce	1141/2	trvalý travní porost	2755	Auerbach Alena
Blatce	116	ostatní plocha	155	Gardavská Milada, Gardavský Pavel
Blatce	1170	ostatní plocha	126	Flutka Milan Ing., Flutková Amalia Ing., Jaroněk Jiří Mgr., Jaroňková Marie Mgr.
Blatce	1192/1	trvalý travní porost	1259	Žižka Karel
Blatce	1193	orná půda	2590	Žižka Karel
Blatce	1195	trvalý travní porost	334	Žižka Karel
Blatce	1201/1	ostatní plocha	1289	Horová Blanka MUDr., Pavlíková Šimonková Zuzana Ing.
Blatce	1201/2	ostatní plocha	660	Gabrielová Peprná Jindřiška
Blatce	1204/1	trvalý travní porost	220	Ledvinková Hana
Blatce	1204/4	trvalý travní porost	1504	Ledvinková Hana
Blatce	1205/1	trvalý travní porost	1510	Flutka Milan Ing., Flutková Amalia Ing., Ledvinková Hana
Blatce	1205/2	trvalý travní porost	1774	Auerbach Alena
Blatce	1227	ostatní plocha	3697	Auerbach Alena, Flutka Milan Ing., Flutková Amalia Ing., Ledvinková Hana
Blatce	1229/1	trvalý travní porost	24865	Auerbach Alena
Blatce	1229/2	ostatní plocha	3028	Auerbach Alena
Blatce	123/10	ostatní plocha	1958	Silo Střednice, spol. s r.o.
Blatce	123/13	ostatní plocha	900	Šťastný Jiří
Blatce	123/14	ostatní plocha	1156	Horová Blanka MUDr., Pavlíková Šimonková Zuzana Ing.
Blatce	1235	trvalý travní porost	1239	Houserek Svatopluk
Blatce	1236/6	trvalý travní porost	222	Houserek Svatopluk
Blatce	1238	trvalý travní porost	960	Pospíchal Václav Ing. Ph.D., Pospíchalová Alena Ing.
Blatce	1239/1	ostatní plocha	227	Pospíchal Václav Ing. Ph.D., Pospíchalová Alena Ing.



Blatce	1239/2	trvalý travní porost	763	Pospíchal Václav Ing. Ph.D., Pospíchalová Alena Ing.
Blatce	1244	orná půda	730	Staňová Jitka, Staňová Tamara MUDr.
Blatce	1246	trvalý travní porost	629	Staňová Jitka, Staňová Tamara MUDr.
Blatce	1247	trvalý travní porost	813	Staňová Jitka, Staňová Tamara MUDr.
Blatce	1248	lesní pozemek	388	Horová Blanka MUDr., Pavlíková Šimonková Zuzana Ing.
Blatce	1249	ostatní plocha	424	Horová Blanka MUDr., Pavlíková Šimonková Zuzana Ing.
Blatce	1250/2	ostatní plocha	193	Horová Blanka MUDr., Pavlíková Šimonková Zuzana Ing.
Blatce	1251	ostatní plocha	709	Horová Blanka MUDr., Pavlíková Šimonková Zuzana Ing.
Blatce	1254	ostatní plocha	227	Vytiska Tomáš, Vytisková Hana
Blatce	1256	ostatní plocha	525	Vytiska Tomáš, Vytisková Hana
Blatce	1257/1	ostatní plocha	11003	Vytiska Tomáš, Vytisková Hana
Blatce	1264	ostatní plocha	245	Horová Blanka MUDr., Pavlíková Šimonková Zuzana Ing.
Blatce	1270	ostatní plocha	575	Horová Blanka MUDr., Pavlíková Šimonková Zuzana Ing.
Blatce	1271/1	ostatní plocha	223	Horová Blanka MUDr., Pavlíková Šimonková Zuzana Ing.
Blatce	1271/2	lesní pozemek	259	Horová Blanka MUDr., Pavlíková Šimonková Zuzana Ing.
Blatce	1274	ostatní plocha	97	Horová Blanka MUDr., Pavlíková Šimonková Zuzana Ing.
Blatce	1284/1	trvalý travní porost	45616	Staňová Jitka

Blatce	1288	ostatní plocha	370	Horová Blanka MUDr., Pavlíková Šimonková Zuzana Ing.
Blatce	1314	trvalý travní porost	1683	Studnička Lumír, Studničková Hana
Blatce	1330/1	lesní pozemek	135147	Blaško Milan, Horová Blanka MUDr., Jarolímková Nikita, Pavlíková Šimonková Zuzana Ing.
Blatce	1354/1	lesní pozemek	17497	Horová Blanka MUDr., Pavlíková Šimonková Zuzana Ing.
Blatce	1365/2	ostatní plocha	69	Obec Blatce
Blatce	1373	ostatní plocha	1021	Horová Blanka MUDr., Pavlíková Šimonková Zuzana Ing.
Blatce	1376/1	ostatní plocha	201	Obec Blatce
Blatce	1377	ostatní plocha	1414	Horová Blanka MUDr., Pavlíková Šimonková Zuzana Ing.
Blatce	1390	ostatní plocha	216	Horová Blanka MUDr., Pavlíková Šimonková Zuzana Ing.
Blatce	1397	ostatní plocha	2877	Flutka Milan Ing., Flutková Amalia Ing., Ledvinková Hana, Obec Blatce
Blatce	1399	ostatní plocha	3341	Horová Blanka MUDr., Pavlíková Šimonková Zuzana Ing.
Blatce	14/2	trvalý travní porost	1397	Gardavská Milada, Gardavský Pavel
Blatce	14/6	trvalý travní porost	254	Gardavská Milada, Gardavský Pavel
Blatce	14/7	trvalý travní porost	394	Rampouch Vlastimil
Blatce	1400	ostatní plocha	180	Horová Blanka MUDr., Pavlíková Šimonková Zuzana Ing.
Blatce	1402	ostatní plocha	349	Horová Blanka MUDr., Pavlíková Šimonková Zuzana Ing.



Blatce	1408	ostatní plocha	903	Horová Blanka MUDr., Pavlíková Šimonková Zuzana Ing.
Blatce	1411	ostatní plocha	2711	Horová Blanka MUDr., Pavlíková Šimonková Zuzana Ing.
Blatce	1412	ostatní plocha	755	Horová Blanka MUDr., Pavlíková Šimonková Zuzana Ing.
Blatce	1413	ostatní plocha	228	Horová Blanka MUDr., Pavlíková Šimonková Zuzana Ing.
Blatce	1414	ostatní plocha	511	Horová Blanka MUDr., Pavlíková Šimonková Zuzana Ing.
Blatce	1417	ostatní plocha	565	Horová Blanka MUDr., Pavlíková Šimonková Zuzana Ing.
Blatce	1418/1	ostatní plocha	1352	Gardavská Milada
Blatce	1418/2	orná půda	754	Gardavská Milada
Blatce	1419	ostatní plocha	191	Obec Blatce
Blatce	1421	ostatní plocha	432	Horová Blanka MUDr., Pavlíková Šimonková Zuzana Ing.
Blatce	1422/1	ostatní plocha	1926	Obec Blatce
Blatce	1423	ostatní plocha	1380	Obec Blatce
Blatce	1424/1	ostatní plocha	7571	Obec Blatce
Blatce	1425/2	ostatní plocha	423	Novák Josef, Nováková Alena
Blatce	1426	ostatní plocha	729	Horová Blanka MUDr., Pavlíková Šimonková Zuzana Ing.
Blatce	1427	ostatní plocha	1061	Horová Blanka MUDr., Pavlíková Šimonková Zuzana Ing.
Blatce	1428/1	ostatní plocha	494	Obec Blatce
Blatce	1430	ostatní plocha	4355	Obec Blatce
Blatce	1437	ostatní plocha	482	Gardavská Milada, Gardavský Pavel
Blatce	1438/1	ostatní plocha	3175	Karnatzová Kristina, Obec Blatce, Papežová Eliška RNDr.

Blatce	1438/3	ostatní plocha	5686	Obec Blatce
Blatce	1440/1	ostatní plocha	78	Bárta Lubomír, Havlová Marcela, Rampouch Michal, Rampouchová Gabriela, Šťastná Jiřina MUDr., Šťastný Jiří
Blatce	1440/2	ostatní plocha	621	Horová Blanka MUDr., Pavlíková Šimonková Zuzana Ing.
Blatce	1440/3	trvalý travní porost	107	Bárta Lubomír, Havlová Marcela, Rampouch Michal, Rampouchová Gabriela, Šťastná Jiřina MUDr., Šťastný Jiří
Blatce	1444/1	ostatní plocha	528	Obec Blatce
Blatce	1449	ostatní plocha	583	Obec Blatce
Blatce	1450/1	ostatní plocha	575	Horová Blanka MUDr., Pavlíková Šimonková Zuzana Ing.
Blatce	1450/2	ostatní plocha	84	Gardavská Milada, Státní pozemkový úřad
Blatce	1450/3	ostatní plocha	370	Gardavská Milada, Státní pozemkový úřad
Blatce	1451	orná půda	2999	Gardavská Milada
Blatce	1455	ostatní plocha	834	Horová Blanka MUDr., Pavlíková Šimonková Zuzana Ing.
Blatce	1457	trvalý travní porost	142	Piverka Walter Ing., Piverková Paulína Ing.
Blatce	1458	ostatní plocha	557	Gardavská Milada
Blatce	1463/2	ostatní plocha	455	Kašpar Martin
Blatce	1463/3	ostatní plocha	415	Kašpar Martin
Blatce	1468	trvalý travní porost	370	Gardavská Milada
Blatce	1475	lesní pozemek	176	Gabrielová Peprná Jindřiška
Blatce	1476	ostatní plocha	198	Bárta Lubomír, Havlová Marcela, Rampouch Michal, Rampouchová Gabriela, Šťastná Jiřina MUDr., Šťastný Jiří
Blatce	1477	ostatní plocha	3068	Obec Blatce

Blatce	1491	ostatní plocha	25	Horová Blanka MUDr., Pavlíková Šimonková Zuzana Ing.
Blatce	152	ostatní plocha	433	Horová Blanka MUDr., Pavlíková Šimonková Zuzana Ing.
Blatce	155/18	lesní pozemek	561	Šťastný Jiří
Blatce	155/19	lesní pozemek	2917	Šťastný Jiří
Blatce	155/20	lesní pozemek	17483	Gardavský Martin
Blatce	155/22	lesní pozemek	625	Flíglová Ivana Ing.
Blatce	155/25	lesní pozemek	4926	Bártová Zdeňka, Havlová Marcela
Blatce	155/26	lesní pozemek	278	Bártová Zdeňka, Havlová Marcela
Blatce	155/27	lesní pozemek	127	Bártová Zdeňka, Havlová Marcela
Blatce	155/28	lesní pozemek	19656	Gardavská Milada, Gardavský Pavel
Blatce	155/30	lesní pozemek	72901	Horová Blanka MUDr., Pavlíková Šimonková Zuzana Ing.
Blatce	155/32	lesní pozemek	1363	Horová Blanka MUDr., Pavlíková Šimonková Zuzana Ing.
Blatce	155/35	lesní pozemek	2518	Horová Blanka MUDr., Pavlíková Šimonková Zuzana Ing.
Blatce	170/1	orná půda	1361	Kašpar Martin, Státní pozemkový úřad
Blatce	170/3	orná půda	16470	Gardavská Milada, Gardavský Pavel
Blatce	170/4	orná půda	4398	Horová Blanka MUDr., Pavlíková Šimonková Zuzana Ing.
Blatce	170/5	orná půda	7076	Horová Blanka MUDr., Pavlíková Šimonková Zuzana Ing.
Blatce	170/6	orná půda	13169	Kašpar Martin, Státní pozemkový úřad
Blatce	170/7	orná půda	12631	Kašpar Martin, Státní pozemkový úřad
Blatce	170/8	orná půda	2975	Kašpar Martin, Státní pozemkový úřad

Blatce	171/1	orná půda	643	Horová Blanka MUDr., Pavlíková Šimonková Zuzana Ing.
Blatce	171/3	orná půda	608	Horová Blanka MUDr., Pavlíková Šimonková Zuzana Ing.
Blatce	172/1	orná půda	5515	Horová Blanka MUDr., Pavlíková Šimonková Zuzana Ing.
Blatce	172/4	orná půda	5331	Gardavská Milada, Gardavský Pavel
Blatce	173/13	orná půda	1799	Gardavská Milada, Gardavský Pavel
Blatce	177	ostatní plocha	126	Horová Blanka MUDr., Pavlíková Šimonková Zuzana Ing.
Blatce	178/1	trvalý travní porost	315	Flíglová Ivana Ing.
Blatce	181/3	ostatní plocha	749	Gardavská Milada, Gardavský Pavel
Blatce	182/1	orná půda	19701	Horová Blanka MUDr., Pavlíková Šimonková Zuzana Ing.
Blatce	182/13	orná půda	18687	Flíglová Ivana Ing.
Blatce	182/14	orná půda	7209	Rauš Jiří Ing., Raušová Vlasta MUDr.
Blatce	182/19	orná půda	2697	Gardavská Milada, Gardavský Pavel
Blatce	182/27	orná půda	7291	Rauš Jiří Ing., Raušová Vlasta MUDr.
Blatce	193	ostatní plocha	449	Gardavská Milada, Gardavský Pavel
Blatce	2	orná půda	352	Gardavská Milada, Gardavský Pavel
Blatce	20	trvalý travní porost	3798	Piverka Walter Ing., Piverková Paulína Ing.
Blatce	202/1	orná půda	4276	Gardavská Milada
Blatce	202/2	orná půda	27399	Gardavská Milada, Gardavský Pavel
Blatce	203	ostatní plocha	76	Gardavská Milada, Gardavský Pavel
Blatce	205/1	trvalý travní porost	11878	Gardavská Milada, Gardavský Pavel
Blatce	205/2	trvalý travní porost	1144	Šťastný Jiří
Blatce	21	trvalý travní porost	343	Piverka Walter Ing., Piverková Paulína Ing.
Blatce	214/1	trvalý travní porost	2755	Gardavská Milada

Blatce	214/2	ostatní plocha	183	Gardavská Milada, Gardavský Pavel
Blatce	215	ostatní plocha	94	Gardavská Milada, Gardavský Pavel
Blatce	216	ostatní plocha	194	Gardavská Milada, Gardavský Pavel
Blatce	217/1	trvalý travní porost	5847	Gardavská Milada
Blatce	217/2	orná půda	6195	Gardavská Milada, Gardavský Pavel
Blatce	217/3	orná půda	1856	Šťastný Jiří
Blatce	22.I	trvalý travní porost	6840	Gardavská Milada, Gardavský Pavel
Blatce	220/1	orná půda	3020	Horová Blanka MUDr., Pavlíková Šimonková Zuzana Ing.
Blatce	220/2	ostatní plocha	222	Horová Blanka MUDr., Pavlíková Šimonková Zuzana Ing.
Blatce	220/3	trvalý travní porost	465	Horová Blanka MUDr., Pavlíková Šimonková Zuzana Ing.
Blatce	220/4	trvalý travní porost	1553	Flíglová Ivana Ing.
Blatce	220/5	ostatní plocha	196	Flíglová Ivana Ing.
Blatce	220/6	orná půda	1804	Flíglová Ivana Ing.
Blatce	220/7	orná půda	17659	Gardavská Milada, Gardavský Pavel
Blatce	220/8	orná půda	4184	Horová Blanka MUDr., Pavlíková Šimonková Zuzana Ing.
Blatce	221	ostatní plocha	219	Gardavská Milada, Gardavský Pavel
Blatce	222/1	trvalý travní porost	1801	Obec Blatce
Blatce	222/11	trvalý travní porost	2519	Horová Blanka MUDr., Pavlíková Šimonková Zuzana Ing.
Blatce	222/12	trvalý travní porost	14487	Flíglová Ivana Ing.
Blatce	222/8	lesní pozemek	961	Horová Blanka MUDr., Pavlíková Šimonková Zuzana Ing.
Blatce	223/1	ostatní plocha	180	Flíglová Ivana Ing.
Blatce	228/1	ostatní plocha	144	Horová Blanka MUDr., Pavlíková Šimonková Zuzana Ing.

Blatce	232/7	ostatní plocha	1179	Horová Blanka MUDr., Pavlíková Šimonková Zuzana Ing.
Blatce	235/1	ostatní plocha	88	Flíglová Ivana Ing.
Blatce	243/1	ostatní plocha	420	Flíglová Ivana Ing.
Blatce	244/1	trvalý travní porost	882	Flíglová Ivana Ing.
Blatce	246	trvalý travní porost	155	Flíglová Ivana Ing.
Blatce	256	ostatní plocha	252	Flíglová Ivana Ing.
Blatce	3	ostatní plocha	504	Gardavská Milada, Gardavský Pavel
Blatce	323/1	ostatní plocha	1112	Bárta Lubomír, Havlová Marcela, Rampouch Michal, Rampouchová Gabriela, Šťastná Jiřina MUDr., Šťastný Jiří
Blatce	325/2	lesní pozemek	290	Horová Blanka MUDr., Pavlíková Šimonková Zuzana Ing.
Blatce	332/2	ostatní plocha	124	Horová Blanka MUDr., Pavlíková Šimonková Zuzana Ing.
Blatce	337/1	lesní pozemek	415	Bárta Lubomír, Havlová Marcela, Rampouch Michal, Rampouchová Gabriela, Šťastná Jiřina MUDr., Šťastný Jiří
Blatce	348/1	orná půda	4038	Šťastný Jiří
Blatce	348/10	orná půda	47796	Šťastný Jiří
Blatce	348/11	orná půda	110	Horová Blanka MUDr., Pavlíková Šimonková Zuzana Ing.
Blatce	348/9	orná půda	3686	Bárta Lubomír, Havlová Marcela, Rampouch Michal, Rampouchová Gabriela, Šťastná Jiřina MUDr., Šťastný Jiří
Blatce	352/1	orná půda	3252	Šťastný Jiří

Blatce	356/10	lesní pozemek	20723	Horová Blanka MUDr., Pavlíková Šimonková Zuzana Ing.
Blatce	356/3	ostatní plocha	196	Šťastný Jiří
Blatce	356/4	orná půda	152	Šťastný Jiří
Blatce	356/5	lesní pozemek	171	Šťastný Jiří
Blatce	356/6	lesní pozemek	344	Šťastný Jiří
Blatce	356/7	lesní pozemek	755	Šťastný Jiří
Blatce	356/9	lesní pozemek	521	Bárta Lubomír, Havlová Marcela, Rampouch Michal, Rampouchová Gabriela, Šťastná Jiřina MUDr., Šťastný Jiří
Blatce	359/3	ostatní plocha	91	Šťastný Jiří
Blatce	362	vodní plocha	13882	Horová Blanka MUDr., Pavlíková Šimonková Zuzana Ing.
Blatce	363	vodní plocha	593	Horová Blanka MUDr., Pavlíková Šimonková Zuzana Ing.
Blatce	366	trvalý travní porost	1035	Pivoňka Zdeněk, Pivoňková Eva
Blatce	367/1	lesní pozemek	36641	Horová Blanka MUDr., Pavlíková Šimonková Zuzana Ing.
Blatce	367/3	lesní pozemek	942	Šťastný Jiří
Blatce	367/4	lesní pozemek	956	Bárta Lubomír, Havlová Marcela, Rampouch Michal, Rampouchová Gabriela, Šťastná Jiřina MUDr., Šťastný Jiří
Blatce	367/6	lesní pozemek	2286	Bárta Lubomír, Havlová Marcela, Rampouch Michal, Rampouchová Gabriela, Šťastná Jiřina MUDr., Šťastný Jiří
Blatce	368	ostatní plocha	173	Horová Blanka MUDr., Pavlíková Šimonková Zuzana Ing.



Blatce	409	ostatní plocha	86	Gardavská Milada, Gardavský Pavel
Blatce	421	ostatní plocha	83	Gardavská Milada, Gardavský Pavel
Blatce	422	ostatní plocha	669	Gardavská Milada, Gardavský Pavel
Blatce	425	ostatní plocha	180	Gardavská Milada, Gardavský Pavel
Blatce	45	trvalý travní porost	557	Piverka Walter Ing., Piverková Paulína Ing.
Blatce	495/1	trvalý travní porost	1124	Horová Blanka MUDr., Pavlíková Šimonková Zuzana Ing.
Blatce	495/2	trvalý travní porost	2710	Roučka Ladislav, Roučka Václav
Blatce	506/2	lesní pozemek	3545	Horová Blanka MUDr., Pavlíková Šimonková Zuzana Ing.
Blatce	507/1	orná půda	1159	Horová Blanka MUDr., Pavlíková Šimonková Zuzana Ing.
Blatce	507/2	orná půda	1585	Roučka Ladislav, Roučka Václav
Blatce	507/3	orná půda	1252	Roučka Ladislav, Roučka Václav
Blatce	51	trvalý travní porost	2900	Piverka Walter Ing., Piverková Paulína Ing.
Blatce	511/2	lesní pozemek	42073	Horová Blanka MUDr., Pavlíková Šimonková Zuzana Ing.
Blatce	518/1	orná půda	73365	Roučka Ladislav, Roučka Václav
Blatce	518/11	trvalý travní porost	8367	Horová Blanka MUDr., Pavlíková Šimonková Zuzana Ing.
Blatce	518/14	ostatní plocha	615	Gardavská Milada, Státní pozemkový úřad
Blatce	518/15	trvalý travní porost	2045	Roučka Ladislav, Roučka Václav
Blatce	518/16	orná půda	4890	Horová Blanka MUDr., Pavlíková Šimonková Zuzana Ing.
Blatce	518/17	orná půda	151	Horová Blanka MUDr., Pavlíková Šimonková Zuzana Ing.

Blatce	518/18	orná půda	504	Horová Blanka MUDr., Pavlíková Šimonková Zuzana Ing.
Blatce	518/19	orná půda	1479	Horová Blanka MUDr., Pavlíková Šimonková Zuzana Ing.
Blatce	518/8	trvalý travní porost	7737	Horová Blanka MUDr., Pavlíková Šimonková Zuzana Ing.
Blatce	520	trvalý travní porost	205	Horová Blanka MUDr., Pavlíková Šimonková Zuzana Ing.
Blatce	524/2	lesní pozemek	287	Roučka Ladislav, Roučka Václav
Blatce	530/1	trvalý travní porost	652	Roučka Ladislav, Roučka Václav
Blatce	534/1	ostatní plocha	339	Horová Blanka MUDr., Pavlíková Šimonková Zuzana Ing.
Blatce	537/1	trvalý travní porost	1415	Havlová Marcela, Rampouch Michal, Rampouchová Gabriela, Víšková Vladimíra Mgr.
Blatce	538	lesní pozemek	223	Havlová Marcela, Rampouch Michal, Rampouchová Gabriela, Víšková Vladimíra Mgr.
Blatce	540/1	ostatní plocha	528	Rampouch Michal, Rampouchová Gabriela
Blatce	544/1	lesní pozemek	589	Rampouch Michal, Rampouchová Gabriela
Blatce	544/23	ostatní plocha	485	Bártová Zdeňka, Havlová Marcela, Národní zemědělský fond - majetková s.r.o., Rampouch Michal, Rampouchová Gabriela
Blatce	544/27	lesní pozemek	32298	Horová Blanka MUDr., Pavlíková Šimonková Zuzana Ing.

Blatce	544/28	lesní pozemek	664	Rampouch Michal, Rampouchová Gabriela
Blatce	546/2	ostatní plocha	347	Horová Blanka MUDr., Pavlíková Šimonková Zuzana Ing.
Blatce	546/3	ostatní plocha	162	Horová Blanka MUDr., Pavlíková Šimonková Zuzana Ing.
Blatce	547/1	trvalý travní porost	918	Horová Blanka MUDr., Pavlíková Šimonková Zuzana Ing.
Blatce	547/2	trvalý travní porost	1043	Obec Blatce
Blatce	548/2	trvalý travní porost	2509	Horová Blanka MUDr., Pavlíková Šimonková Zuzana Ing.
Blatce	548/3	trvalý travní porost	372	Laštovka Václav DiS.
Blatce	548/4	trvalý travní porost	270	Laštovka Václav DiS.
Blatce	55/1	trvalý travní porost	3213	Štráchalová Marcela
Blatce	553/1	orná půda	3985	Kašpar Martin, Státní pozemkový úřad
Blatce	553/12	orná půda	6376	Kašpar Martin, Státní pozemkový úřad
Blatce	553/13	orná půda	827	Kašpar Martin, Státní pozemkový úřad
Blatce	553/14	orná půda	1696	Kašpar Martin, Státní pozemkový úřad
Blatce	553/15	orná půda	2686	Kašpar Martin, Státní pozemkový úřad
Blatce	553/16	orná půda	3263	Kašpar Martin, Státní pozemkový úřad
Blatce	553/18	orná půda	1697	Kašpar Martin, Státní pozemkový úřad
Blatce	553/2	trvalý travní porost	1210	Pivoňka Zdeněk
Blatce	553/20	orná půda	445	Laštovka Václav DiS.
Blatce	553/21	orná půda	269	Laštovka Václav DiS.
Blatce	553/22	orná půda	15233	Horová Blanka MUDr., Pavlíková Šimonková Zuzana Ing.
Blatce	553/23	orná půda	10823	Horová Blanka MUDr., Pavlíková Šimonková Zuzana Ing.
Blatce	553/24	orná půda	4711	Kašpar Martin, Státní pozemkový úřad

Blatce	553/25	orná půda	7712	Kašpar Martin, Státní pozemkový úřad
Blatce	553/26	orná půda	287	Kašpar Martin, Státní pozemkový úřad
Blatce	553/27	orná půda	2211	Kašpar Martin, Státní pozemkový úřad
Blatce	553/28	orná půda	4293	Horová Blanka MUDr., Pavlíková Šimonková Zuzana Ing.
Blatce	553/29	orná půda	4474	Kašpar Martin, Státní pozemkový úřad
Blatce	553/30	orná půda	2373	Kašpar Martin, Státní pozemkový úřad
Blatce	553/31	orná půda	2795	Horová Blanka MUDr., Pavlíková Šimonková Zuzana Ing.
Blatce	553/32	orná půda	842	Kašpar Martin, Státní pozemkový úřad
Blatce	553/33	orná půda	861	Kašpar Martin, Státní pozemkový úřad
Blatce	60/1	trvalý travní porost	593	Štráchalová Marcela
Blatce	600/14	ostatní plocha	322	Novák Josef, Nováková Alena
Blatce	600/9	orná půda	1226	Pivoňka Zdeněk, Pivoňková Eva
Blatce	602/2	orná půda	3940	Chytilová Marcela, Knapová Jiřina, Šťastná Jindra, Šťastný Martin
Blatce	604/1	orná půda	35789	Chytilová Marcela, Knapová Jiřina, Šťastná Jindra, Šťastný Martin
Blatce	604/10	orná půda	7717	Chytilová Marcela, Knapová Jiřina, Šťastná Jindra, Šťastný Martin
Blatce	604/12	orná půda	6916	Chytilová Marcela, Knapová Jiřina, Šťastná Jindra, Šťastný Martin
Blatce	604/13	orná půda	11020	Bártová Zdeňka, Havlová Marcela, Národní zemědělský fond - majetková s.r.o., Rampouch Michal, Rampouchová Gabriela

Blatce	604/17	orná půda	2917	Chytilová Marcela, Knapová Jiřina, Šťastná Jindra, Šťastný Martin
Blatce	611	ostatní plocha	1162	Chytilová Marcela, Knapová Jiřina, Šťastná Jindra, Šťastný Martin
Blatce	613	orná půda	931	Chytilová Marcela, Knapová Jiřina, Šťastná Jindra, Šťastný Martin
Blatce	615/1	ostatní plocha	239	Chytilová Marcela, Knapová Jiřina, Šťastná Jindra, Šťastný Martin
Blatce	616	trvalý travní porost	458	Chytilová Marcela, Knapová Jiřina, Šťastná Jindra, Šťastný Martin
Blatce	617	trvalý travní porost	234	Chytilová Marcela, Knapová Jiřina, Šťastná Jindra, Šťastný Martin
Blatce	619/1	trvalý travní porost	1264	Chytilová Marcela, Knapová Jiřina, Šťastná Jindra, Šťastný Martin
Blatce	619/2	ostatní plocha	962	Chytilová Marcela, Knapová Jiřina, Šťastná Jindra, Šťastný Martin
Blatce	620/1	trvalý travní porost	1254	Bártová Zdeňka, Havlová Marcela, Národní zemědělský fond - majetková s.r.o., Rampouch Michal, Rampouchová Gabriela
Blatce	620/3	trvalý travní porost	90	Bártová Zdeňka, Havlová Marcela, Národní zemědělský fond - majetková s.r.o.
Blatce	621/1	lesní pozemek	2677	Horová Blanka MUDr., Pavlíková Šimonková Zuzana Ing.
Blatce	621/2	lesní pozemek	3576	Rampouch Vlastimil
Blatce	622/1	lesní pozemek	47450	Horová Blanka MUDr., Pavlíková Šimonková Zuzana Ing.

Blatce	623	trvalý travní porost	246	Chytilová Marcela, Knapová Jiřina, Šťastná Jindra, Šťastný Martin
Blatce	63/1	trvalý travní porost	1000	Gardavská Milada, Gardavský Pavel
Blatce	63/2	ostatní plocha	210	Gardavská Milada, Gardavský Pavel
Blatce	63/3	ostatní plocha	721	Gardavská Milada, Gardavský Pavel
Blatce	63/4	trvalý travní porost	223	Gardavská Milada, Gardavský Pavel
Blatce	633/2	trvalý travní porost	173	Obec Blatce
Blatce	633/3	trvalý travní porost	310	Holub Jiří
Blatce	637/2	trvalý travní porost	43	Rampouch Vlastimil
Blatce	655/2	orná půda	2164	Rampouch Vlastimil
Blatce	66/1	trvalý travní porost	16457	Bártová Zdeňka, Havlová Marcela
Blatce	66/2	ostatní plocha	657	Bártová Zdeňka, Havlová Marcela
Blatce	668/2	trvalý travní porost	503	Kašpar Martin, Státní pozemkový úřad
Blatce	668/3	trvalý travní porost	607	Kašpar Martin, Státní pozemkový úřad
Blatce	668/4	trvalý travní porost	585	Kašpar Martin, Státní pozemkový úřad
Blatce	668/5	trvalý travní porost	3092	Horová Blanka MUDr., Pavlíková Šimonková Zuzana Ing.
Blatce	67	trvalý travní porost	450	Bártová Zdeňka, Havlová Marcela
Blatce	670	trvalý travní porost	935	Gardavská Milada, Státní pozemkový úřad
Blatce	68	trvalý travní porost	99	Bártová Zdeňka, Havlová Marcela
Blatce	687	ostatní plocha	647	Gardavská Milada, Gardavský Pavel
Blatce	688/1	ostatní plocha	490	Horová Blanka MUDr., Pavlíková Šimonková Zuzana Ing.
Blatce	69	ostatní plocha	168	Bártová Zdeňka, Havlová Marcela
Blatce	719/8	ostatní plocha	279	Flíglová Ladislava MUDr., Hora Ladislav Doc. Ing. CSc., Horová Marie Ing. DrSc.
Blatce	728/1	orná půda	5395	NIRABEL s.r.o.
Blatce	733	ostatní plocha	299	Kašpar Martin

Blatce	735/12	lesní pozemek	1022	Flíglová Ladislava MUDr., Hora Ladislav Doc. Ing. CSc., Horová Marie Ing. DrSc.
Blatce	735/14	lesní pozemek	95858	Obec Blatce
Blatce	735/15	lesní pozemek	2003	Obec Blatce
Blatce	735/19	lesní pozemek	38902	Horová Blanka MUDr., Pavlíková Šimonková Zuzana Ing.
Blatce	735/21	lesní pozemek	2852	Gardavská Milada, Gardavský Pavel
Blatce	735/22	lesní pozemek	10681	Horová Blanka MUDr., Pavlíková Šimonková Zuzana Ing.
Blatce	735/24	lesní pozemek	3900	Obec Blatce
Blatce	735/7	ostatní plocha	973	Flíglová Ladislava MUDr., Hora Ladislav Doc. Ing. CSc., Horová Marie Ing. DrSc.
Blatce	735/8	lesní pozemek	516	Rampouch Vlastimil
Blatce	743/2	ostatní plocha	580	Gardavská Milada, Gardavský Pavel
Blatce	752/10	orná půda	17300	Gardavská Milada, Gardavský Pavel
Blatce	752/11	orná půda	1318	Kašpar Martin, Státní pozemkový úřad
Blatce	752/12	orná půda	13926	Kašpar Martin, Státní pozemkový úřad
Blatce	752/13	orná půda	611	Kašpar Martin, Státní pozemkový úřad
Blatce	752/14	orná půda	19613	Kašpar Martin, Státní pozemkový úřad
Blatce	752/15	orná půda	3478	Kašpar Martin, Státní pozemkový úřad
Blatce	752/16	orná půda	1312	Kašpar Martin, Státní pozemkový úřad
Blatce	752/17	orná půda	5956	Kašpar Martin, Státní pozemkový úřad
Blatce	752/21	orná půda	8431	Gardavská Milada, Gardavský Pavel
Blatce	752/3	orná půda	640	Kašpar Martin, Státní pozemkový úřad
Blatce	752/4	orná půda	9344	Kašpar Martin, Státní pozemkový úřad
Blatce	752/5	orná půda	6952	Kašpar Martin, Státní pozemkový úřad
Blatce	752/6	orná půda	4550	Kašpar Martin, Státní pozemkový úřad



Blatce	752/7	orná půda	4327	Kašpar Martin, Státní pozemkový úřad
Blatce	752/8	orná půda	7690	Kašpar Martin, Státní pozemkový úřad
Blatce	752/9	orná půda	11671	Gardavská Milada, Gardavský Pavel
Blatce	759/1	ostatní plocha	22	Horová Blanka MUDr., Pavlíková Šimonková Zuzana Ing.
Blatce	763/1	orná půda	36269	Gardavská Milada
Blatce	78	orná půda	44422	Bártová Zdeňka, Havlová Marcela
Blatce	782	trvalý travní porost	841	Obec Blatce
Blatce	783/1	ostatní plocha	148	Obec Blatce
Blatce	783/2	lesní pozemek	3164	Obec Blatce
Blatce	785	orná půda	4184	Kašparová Libuše
Blatce	80	orná půda	586	Bártová Zdeňka, Havlová Marcela
Blatce	816/1	lesní pozemek	4496	Horová Blanka MUDr., Pavlíková Šimonková Zuzana Ing.
Blatce	816/10	lesní pozemek	63661	Horová Blanka MUDr., Pavlíková Šimonková Zuzana Ing.
Blatce	816/3	lesní pozemek	100379	Horová Blanka MUDr., Pavlíková Šimonková Zuzana Ing.
Blatce	816/4	lesní pozemek	2550	Gardavská Milada, Gardavský Pavel
Blatce	816/7	lesní pozemek	2273	Horová Blanka MUDr., Pavlíková Šimonková Zuzana Ing.
Blatce	82	orná půda	3518	Bártová Zdeňka, Havlová Marcela
Blatce	827	lesní pozemek	2838	Horová Blanka MUDr., Pavlíková Šimonková Zuzana Ing.
Blatce	83	orná půda	137	Bártová Zdeňka, Havlová Marcela
Blatce	851/1	lesní pozemek	13039	Horová Blanka MUDr., Pavlíková Šimonková Zuzana Ing.
Blatce	86	orná půda	1291	Bártová Zdeňka, Havlová Marcela

Blatce	872/1	lesní pozemek	264569	Horová Blanka MUDr., Pavlíková Šimonková Zuzana Ing.
Blatce	878	ostatní plocha	460	Horová Blanka MUDr., Pavlíková Šimonková Zuzana Ing.
Blatce	91	orná půda	564	Bártová Zdeňka, Havlová Marcela
Blatce	915	ostatní plocha	499	Gardavská Milada, Gardavský Pavel
Blatce	93/2	orná půda	2504	Bártová Zdeňka, Havlová Marcela
Blatce	935	trvalý travní porost	4401	Bártová Zdeňka, Bouřil Petr Ing. arch., Rampouch Michal, Rampouchová Gabriela, Rampouchová Zdeňka
Blatce	939	ostatní plocha	304	Komerční banka, a.s., Silo Střednice, spol. s r.o.
Blatce	940/1	orná půda	1351	Kašpar Martin, Státní pozemkový úřad
Blatce	940/10	orná půda	47606	Česká provincie Řádu sv. Augustina
Blatce	940/18	orná půda	18368	Komerční banka, a.s., Silo Střednice, spol. s r.o.
Blatce	940/19	orná půda	16250	Gardavská Milada, Gardavský Pavel
Blatce	940/20	orná půda	8729	Gardavská Milada, Gardavský Pavel
Blatce	940/21	orná půda	13332	Gardavská Milada, Gardavský Pavel
Blatce	940/22	orná půda	17722	Gardavská Milada, Gardavský Pavel
Blatce	940/23	orná půda	20040	Gardavská Milada, Gardavský Pavel
Blatce	940/24	orná půda	6466	Gardavská Milada, Gardavský Pavel
Blatce	940/25	orná půda	301	Gardavská Milada, Gardavský Pavel
Blatce	940/26	orná půda	8571	Gardavská Milada, Gardavský Pavel
Blatce	940/27	orná půda	5498	Gardavská Milada, Gardavský Pavel

Blatce	940/28	orná půda	5460	Gardavská Milada, Gardavský Pavel
Blatce	940/29	orná půda	8514	Gardavská Milada, Gardavský Pavel
Blatce	940/4	orná půda	26761	Kašpar Martin
Blatce	940/5	orná půda	24319	Kašpar Martin
Blatce	940/6	orná půda	41983	Gardavská Milada, Gardavský Pavel
Blatce	940/7	orná půda	34399	Bártová Zdeňka, Havlová Marcela, Národní zemědělský fond - majetková s.r.o., Rampouch Michal, Rampouchová Gabriela, Rampouchová Zdeňka, Veselý Pavel MUDr.
Blatce	940/8	orná půda	76216	Bártová Zdeňka, Havlová Marcela, Národní zemědělský fond - majetková s.r.o., Rampouch Michal, Rampouchová Gabriela, Rampouchová Zdeňka
Blatce	940/9	orná půda	28697	Komerční banka, a.s., Silo Střednice, spol. s r.o.
Blatce	942	ostatní plocha	241	Gardavská Milada, Gardavský Pavel
Blatce	943	ostatní plocha	45	Gardavská Milada, Gardavský Pavel
Blatce	947	ostatní plocha	202	Gardavská Milada, Gardavský Pavel
Blatce	949/2	orná půda	6574	Gardavská Milada, Gardavský Pavel
Blatce	956/2	ostatní plocha	464	Gardavská Milada, Gardavský Pavel
Blatce	959	ostatní plocha	907	Gardavská Milada, Gardavský Pavel
Blatce	964/5	ostatní plocha	1571	Gardavská Milada, Gardavský Pavel
Blatce	98/2	orná půda	6326	Šťastný Jiří
Blatce	981/2	ostatní plocha	789	Silo Střednice, spol. s r.o.

Blatce	981/3	ostatní plocha	440	Bártová Zdeňka, Havlová Marcela, Národní zemědělský fond - majetková s.r.o., Rampouch Michal, Rampouchová Gabriela, Rampouchová Zdeňka, Veselý Pavel MUDr.
Blatce	993/1	orná půda	9630	Bártová Zdeňka, Havlová Marcela, Národní zemědělský fond - majetková s.r.o., Rampouch Michal, Rampouchová Gabriela, Rampouchová Zdeňka, Veselý Pavel MUDr.
Dražejov u Dubé	1034	orná půda	593	Hořánek Filip Ing., Hořánek Jindřich, Hořánková Jana
Dražejov u Dubé	1035/5	trvalý travní porost	29285	Hořánek Filip Ing., Hořánek Jindřich, Hořánková Jana
Dražejov u Dubé	1035/7	ostatní plocha	53	Město Dubá
Dražejov u Dubé	1036/3	trvalý travní porost	5403	Hořánek Mikuláš, Hořánková Helena, Hořánková Jana
Dražejov u Dubé	1036/4	trvalý travní porost	2170	Hořánek Filip Ing.
Dražejov u Dubé	1036/5	trvalý travní porost	6662	Hořánek Filip Ing., Hořánek Jindřich, Hořánková Jana
Dražejov u Dubé	1036/6	ostatní plocha	426	Město Dubá
Dražejov u Dubé	1042/1	trvalý travní porost	271	Hořánek Mikuláš, Hořánková Helena
Dražejov u Dubé	1042/2	trvalý travní porost	340	Hořánek Mikuláš, Hořánková Helena, Hořánková Jana
Dražejov u Dubé	1043/4	trvalý travní porost	97	Hořánek Mikuláš, Hořánková Helena, Hořánková Jana
Dražejov u Dubé	1043/5	lesní pozemek	507	Hořánek Mikuláš, Hořánková Helena, Hořánková Jana
Dražejov u Dubé	1049/1	trvalý travní porost	9462	Hořánek Filip Ing., Hořánková Lenka
Dražejov u Dubé	1049/2	ostatní plocha	698	Hořánek Filip Ing., Hořánková Lenka
Dražejov u Dubé	1051/8	lesní pozemek	2704	Horová Blanka MUDr., Pavlíková Šimonková Zuzana Ing.

Dražejov u Dubé	1069/1	trvalý travní porost	22636	Hořánek Mikuláš, Hořánková Helena, Hořánková Jana
Dražejov u Dubé	1069/3	lesní pozemek	4711	Horová Blanka MUDr., Pavlíková Šimonková Zuzana Ing.
Dražejov u Dubé	1069/4	trvalý travní porost	1698	Hořánek Mikuláš, Hořánková Helena
Dražejov u Dubé	1115/2	lesní pozemek	7801	Horová Blanka MUDr., Pavlíková Šimonková Zuzana Ing.
Dražejov u Dubé	1115/5	lesní pozemek	20975	Horová Blanka MUDr., Pavlíková Šimonková Zuzana Ing.
Dražejov u Dubé	1115/6	lesní pozemek	3100	Horová Blanka MUDr., Pavlíková Šimonková Zuzana Ing.
Dražejov u Dubé	1152/3	lesní pozemek	4930	Horová Blanka MUDr., Pavlíková Šimonková Zuzana Ing.
Dražejov u Dubé	1152/5	lesní pozemek	327	Horová Blanka MUDr., Pavlíková Šimonková Zuzana Ing.
Dražejov u Dubé	1195/1	lesní pozemek	868	Město Dubá
Dražejov u Dubé	1195/10	lesní pozemek	1852	Město Dubá
Dražejov u Dubé	1195/12	lesní pozemek	349	Město Dubá
Dražejov u Dubé	1195/13	lesní pozemek	522	Město Dubá
Dražejov u Dubé	1195/15	lesní pozemek	2662	Město Dubá
Dražejov u Dubé	1195/16	lesní pozemek	957	Město Dubá
Dražejov u Dubé	1195/17	lesní pozemek	952	Město Dubá
Dražejov u Dubé	1195/18	lesní pozemek	1500	Město Dubá
Dražejov u Dubé	1195/2	lesní pozemek	547	Horová Blanka MUDr., Pavlíková Šimonková Zuzana Ing.
Dražejov u Dubé	1195/20	lesní pozemek	34650	Horová Blanka MUDr., Pavlíková Šimonková Zuzana Ing.
Dražejov u Dubé	1195/22	lesní pozemek	132471	Horová Blanka MUDr., Pavlíková Šimonková Zuzana Ing.

Dražejov u Dubé	1195/23	lesní pozemek	5011	Horová Blanka MUDr., Pavlíková Šimonková Zuzana Ing.
Dražejov u Dubé	1195/24	lesní pozemek	905	Město Dubá
Dražejov u Dubé	1195/25	lesní pozemek	465	Horová Blanka MUDr., Pavlíková Šimonková Zuzana Ing.
Dražejov u Dubé	1195/29	lesní pozemek	144	Římskokatolická farnost Deštná
Dražejov u Dubé	1195/3	lesní pozemek	26283	Město Dubá
Dražejov u Dubé	1195/30	lesní pozemek	1440	Horová Blanka MUDr., Pavlíková Šimonková Zuzana Ing.
Dražejov u Dubé	1195/32	lesní pozemek	2230	Horová Blanka MUDr., Pavlíková Šimonková Zuzana Ing.
Dražejov u Dubé	1195/33	lesní pozemek	1565	Město Dubá
Dražejov u Dubé	1195/4	lesní pozemek	3107	Město Dubá
Dražejov u Dubé	1195/6	lesní pozemek	1385	Město Dubá
Dražejov u Dubé	1195/7	lesní pozemek	3145	Město Dubá
Dražejov u Dubé	1195/8	lesní pozemek	4850	Město Dubá
Dražejov u Dubé	1195/9	lesní pozemek	180	Horová Blanka MUDr., Pavlíková Šimonková Zuzana Ing.
Dražejov u Dubé	1298	lesní pozemek	230	Horová Blanka MUDr., Pavlíková Šimonková Zuzana Ing.
Dražejov u Dubé	1299	lesní pozemek	500	Horová Blanka MUDr., Pavlíková Šimonková Zuzana Ing.
Dražejov u Dubé	1304/1	ostatní plocha	15935	Horová Blanka MUDr., Pavlíková Šimonková Zuzana Ing.
Dražejov u Dubé	1305/1	lesní pozemek	1215	Horová Blanka MUDr., Pavlíková Šimonková Zuzana Ing.
Dražejov u Dubé	1307	lesní pozemek	2719	Horová Blanka MUDr., Pavlíková Šimonková Zuzana Ing.
Dražejov u Dubé	1315	lesní pozemek	1348	Město Dubá
Dražejov u Dubé	1317	lesní pozemek	349	Město Dubá

Dražejov u Dubé	1318	lesní pozemek	72	Město Dubá
Dražejov u Dubé	1319	lesní pozemek	450	Město Dubá
Dražejov u Dubé	1398/1	trvalý travní porost	28829	Bryda Daniel Ing. et Ing. arch., Šarbortová Hana Ing.
Dražejov u Dubé	1430/1	lesní pozemek	2392	Římskokatolická farnost Deštná
Dražejov u Dubé	1430/11	lesní pozemek	115924	Horová Blanka MUDr., Pavlíková Šimonková Zuzana Ing.
Dražejov u Dubé	1430/13	lesní pozemek	890	Bryda Daniel Ing. et Ing. arch., Šarbortová Hana Ing.
Dražejov u Dubé	1430/15	lesní pozemek	4920	Bryda Daniel Ing. et Ing. arch., Šarbortová Hana Ing.
Dražejov u Dubé	1430/2	lesní pozemek	7251	Město Dubá
Dražejov u Dubé	1430/20	lesní pozemek	1921	Bryda Daniel Ing. et Ing. arch., Šarbortová Hana Ing.
Dražejov u Dubé	1430/21	lesní pozemek	2812	Bryda Daniel Ing. et Ing. arch., Šarbortová Hana Ing.
Dražejov u Dubé	1430/3	lesní pozemek	1241	Město Dubá
Dražejov u Dubé	1430/4	lesní pozemek	2	Město Dubá
Dražejov u Dubé	1430/5	lesní pozemek	8	Město Dubá
Dražejov u Dubé	1430/6	lesní pozemek	6	Město Dubá
Dražejov u Dubé	1430/7	lesní pozemek	3	Město Dubá
Dražejov u Dubé	1430/8	lesní pozemek	22	Město Dubá
Dražejov u Dubé	1442/1	lesní pozemek	17283	Horová Blanka MUDr., Pavlíková Šimonková Zuzana Ing.
Dražejov u Dubé	1548	ostatní plocha	6604	Město Dubá
Dražejov u Dubé	1552	ostatní plocha	4974	Město Dubá
Dražejov u Dubé	1558	ostatní plocha	248	Horová Blanka MUDr., Pavlíková Šimonková Zuzana Ing.
Dražejov u Dubé	1559/3	ostatní plocha	691	Horová Blanka MUDr., Pavlíková Šimonková Zuzana Ing.
Dražejov u Dubé	1567	ostatní plocha	1368	Město Dubá
Dražejov u Dubé	1568	ostatní plocha	1813	Město Dubá
Dražejov u Dubé	1575/1	ostatní plocha	147	Město Dubá
Dražejov u Dubé	1576	ostatní plocha	511	Město Dubá



Dražejov u Dubé	1578	ostatní plocha	1043	Horová Blanka MUDr., Pavlíková Šimonková Zuzana Ing.
Dražejov u Dubé	1579	ostatní plocha	83	Horová Blanka MUDr., Pavlíková Šimonková Zuzana Ing.
Dražejov u Dubé	1580	ostatní plocha	547	Horová Blanka MUDr., Pavlíková Šimonková Zuzana Ing.
Dražejov u Dubé	1581	ostatní plocha	1291	Horová Blanka MUDr., Pavlíková Šimonková Zuzana Ing.
Dražejov u Dubé	1582/1	ostatní plocha	309	Horová Blanka MUDr., Pavlíková Šimonková Zuzana Ing.
Dražejov u Dubé	1582/2	ostatní plocha	1356	Horová Blanka MUDr., Pavlíková Šimonková Zuzana Ing.
Dražejov u Dubé	1583	ostatní plocha	1525	Město Dubá
Dražejov u Dubé	1584	ostatní plocha	2155	Brýda Daniel Ing. et Ing. arch., Šarbortová Hana Ing.
Dražejov u Dubé	1586	ostatní plocha	2050	Horová Blanka MUDr., Pavlíková Šimonková Zuzana Ing.
Dražejov u Dubé	1591	ostatní plocha	755	Horová Blanka MUDr., Pavlíková Šimonková Zuzana Ing.
Dražejov u Dubé	1593	ostatní plocha	338	Horová Blanka MUDr., Pavlíková Šimonková Zuzana Ing.
Dražejov u Dubé	802/1	ostatní plocha	2299	Město Dubá
Dražejov u Dubé	807/1	trvalý travní porost	15078	Brýda Daniel Ing. et Ing. arch., Šarbortová Hana Ing.
Dražejov u Dubé	807/2	trvalý travní porost	2679	Brýda Daniel Ing. et Ing. arch., Šarbortová Hana Ing.
Dražejov u Dubé	807/3	ostatní plocha	176	Brýda Daniel Ing. et Ing. arch., Šarbortová Hana Ing.

Dražejov u Dubé	807/4	trvalý travní porost	950	Bryda Daniel Ing. et Ing. arch., Šarbortová Hana Ing.
Dražejov u Dubé	844/12	lesní pozemek	1524	Horová Blanka MUDr., Pavlíková Šimonková Zuzana Ing.
Dražejov u Dubé	844/2	lesní pozemek	35896	Město Dubá
Dražejov u Dubé	844/4	lesní pozemek	7894	Klivan Marek, Klivanová Anna Mgr.
Dražejov u Dubé	844/6	lesní pozemek	175862	Horová Blanka MUDr., Pavlíková Šimonková Zuzana Ing.
Dražejov u Dubé	890	ostatní plocha	119	Horová Blanka MUDr., Pavlíková Šimonková Zuzana Ing.
Dražejov u Dubé	989/12	lesní pozemek	210368	ČEZ Distribuce, a. s., Horová Blanka MUDr., Pavlíková Šimonková Zuzana Ing.
Dubá	2299	lesní pozemek	41250	Město Dubá
Dubá	3113	ostatní plocha	2	Město Dubá
Dubá	3114	ostatní plocha	2	Město Dubá
Houska	1039	ostatní plocha	1987	Obec Blatce
Houska	267/8	ostatní plocha	617	Obec Blatce
Houska	994	ostatní plocha	2237	Obec Blatce
Korce	1195/1	trvalý travní porost	2490	Horová Blanka MUDr., Pavlíková Šimonková Zuzana Ing.
Korce	1196	lesní pozemek	5632	Horová Blanka MUDr., Pavlíková Šimonková Zuzana Ing.
Korce	1241/1	lesní pozemek	596696	Horová Blanka MUDr., Pavlíková Šimonková Zuzana Ing.
Korce	1241/2	ostatní plocha	198	Horová Blanka MUDr., Pavlíková Šimonková Zuzana Ing.
Korce	1241/3	ostatní plocha	288	Horová Blanka MUDr., Pavlíková Šimonková Zuzana Ing.

Korce	1243	lesní pozemek	33636	Horová Blanka MUDr., Pavlíková Šimonková Zuzana Ing.
Korce	1245/3	lesní pozemek	192	Horová Blanka MUDr., Pavlíková Šimonková Zuzana Ing.
Korce	1312	ostatní plocha	114	Horová Blanka MUDr., Pavlíková Šimonková Zuzana Ing.
Korce	1315	ostatní plocha	1446	Horová Blanka MUDr., Pavlíková Šimonková Zuzana Ing.
Nedamov	1011/1	lesní pozemek	30488	Město Dubá
Nedamov	1011/15	ostatní plocha	579	Bahbouhová Štěpánka Mgr.
Nedamov	1011/16	trvalý travní porost	2016	Bahbouhová Štěpánka Mgr.
Nedamov	1011/18	trvalý travní porost	72	Bahbouhová Štěpánka Mgr.
Nedamov	1011/3	lesní pozemek	252	Město Dubá
Nedamov	1011/35	trvalý travní porost	7983	Bahbouhová Štěpánka Mgr.
Nedamov	1011/39	trvalý travní porost	2532	Bahbouhová Štěpánka Mgr.
Nedamov	1011/44	trvalý travní porost	1156	Bahbouhová Štěpánka Mgr.
Nedamov	1011/46	trvalý travní porost	1200	Bahbouhová Štěpánka Mgr.
Nedamov	1011/47	trvalý travní porost	723	Bahbouhová Štěpánka Mgr.
Nedamov	1011/48	lesní pozemek	3429	Bahbouhová Štěpánka Mgr.
Nedamov	1011/49	lesní pozemek	1078	Bahbouhová Štěpánka Mgr.
Nedamov	1011/50	trvalý travní porost	1040	Bahbouhová Štěpánka Mgr.
Nedamov	1011/6	lesní pozemek	186	Město Dubá
Nedamov	1013	trvalý travní porost	115	Město Dubá
Nedamov	1017	trvalý travní porost	648	Město Dubá
Nedamov	1023/1	trvalý travní porost	8969	Pauzr Hynek
Nedamov	1023/3	lesní pozemek	8424	Pauzr Hynek
Nedamov	1023/6	ostatní plocha	354	Bahbouhová Štěpánka Mgr.
Nedamov	1023/7	trvalý travní porost	32	Pauzr Hynek
Nedamov	1024/16	trvalý travní porost	1764	Pauzr Hynek
Nedamov	1031/1	ostatní plocha	2524	Bahbouhová Štěpánka Mgr.

Nedamov	1033	lesní pozemek	161	Bahbouhová Štěpánka Mgr.
Nedamov	1045/1	ostatní plocha	144	Bahbouhová Štěpánka Mgr.
Nedamov	1045/2	ostatní plocha	442	Bahbouhová Štěpánka Mgr.
Nedamov	1046/10	orná půda	1689	Bahbouhová Štěpánka Mgr.
Nedamov	1046/3	orná půda	9317	Bahbouhová Štěpánka Mgr.
Nedamov	1046/4	ostatní plocha	525	Bahbouhová Štěpánka Mgr.
Nedamov	1046/5	ostatní plocha	434	Bahbouhová Štěpánka Mgr.
Nedamov	1046/6	orná půda	15202	Bahbouhová Štěpánka Mgr.
Nedamov	1046/7	orná půda	2356	Bahbouhová Štěpánka Mgr.
Nedamov	1046/8	orná půda	10412	Bahbouhová Štěpánka Mgr.
Nedamov	1046/9	orná půda	10609	Bahbouhová Štěpánka Mgr.
Nedamov	1052	orná půda	18964	Bahbouhová Štěpánka Mgr.
Nedamov	1056/1	orná půda	3853	Bahbouhová Štěpánka Mgr.
Nedamov	1056/3	orná půda	16460	Bahbouhová Štěpánka Mgr.
Nedamov	1061	ostatní plocha	383	Bahbouhová Štěpánka Mgr.
Nedamov	1062/1	orná půda	318	Bahbouhová Štěpánka Mgr.
Nedamov	1062/2	ostatní plocha	215	Bahbouhová Štěpánka Mgr.
Nedamov	1068	orná půda	1183	Bahbouhová Štěpánka Mgr.
Nedamov	1070	orná půda	662	Bahbouhová Štěpánka Mgr.
Nedamov	1073/1	orná půda	579	Bahbouhová Štěpánka Mgr.
Nedamov	1080	orná půda	101	Bahbouhová Štěpánka Mgr.
Nedamov	1081/1	lesní pozemek	333	Bahbouhová Štěpánka Mgr.
Nedamov	1082	orná půda	237	Bahbouhová Štěpánka Mgr.
Nedamov	1083/1	trvalý travní porost	18068	Bahbouhová Štěpánka Mgr.
Nedamov	1083/3	trvalý travní porost	27993	Bahbouhová Štěpánka Mgr.
Nedamov	1093	trvalý travní porost	97	Bahbouhová Štěpánka Mgr.

Nedamov	1114	trvalý travní porost	122	Bahbouhová Štěpánka Mgr.
Nedamov	1121	orná půda	904	Gardavská Milada
Nedamov	1122/2	ostatní plocha	601	Bahbouhová Štěpánka Mgr.
Nedamov	1158	ostatní plocha	129	Novotná Blanka, Novotná Zdenka, Uličná Barbora
Nedamov	1159	ostatní plocha	482	Novotná Blanka, Novotná Zdenka, Uličná Barbora
Nedamov	1162/2	trvalý travní porost	212	Novotná Blanka, Novotná Zdenka, Uličná Barbora
Nedamov	1185/1	trvalý travní porost	16501	Bahbouhová Štěpánka Mgr.
Nedamov	1185/10	trvalý travní porost	21913	Bahbouhová Štěpánka Mgr.
Nedamov	1185/12	trvalý travní porost	24855	Bahbouhová Štěpánka Mgr.
Nedamov	1185/13	trvalý travní porost	3275	Bahbouhová Štěpánka Mgr.
Nedamov	1185/14	trvalý travní porost	9034	Bahbouhová Štěpánka Mgr.
Nedamov	1185/7	orná půda	119	Bahbouhová Štěpánka Mgr.
Nedamov	1185/8	ostatní plocha	774	Bahbouhová Štěpánka Mgr.
Nedamov	1201/3	orná půda	1226	Bahbouhová Štěpánka Mgr.
Nedamov	1210/1	lesní pozemek	11909	Město Dubá
Nedamov	1210/10	trvalý travní porost	1050	Bahbouhová Štěpánka Mgr.
Nedamov	1210/3	lesní pozemek	754	Bahbouhová Štěpánka Mgr.
Nedamov	1210/4	lesní pozemek	1901	Bahbouhová Štěpánka Mgr.
Nedamov	1210/5	lesní pozemek	2018	Bahbouhová Štěpánka Mgr.
Nedamov	1210/6	lesní pozemek	719	Novotná Blanka, Novotná Zdenka, Uličná Barbora
Nedamov	1210/7	lesní pozemek	2896	Bahbouhová Štěpánka Mgr.
Nedamov	1213	ostatní plocha	493	Bahbouhová Štěpánka Mgr.
Nedamov	1217	ostatní plocha	406	Bahbouhová Štěpánka Mgr.
Nedamov	1259/1	trvalý travní porost	2020	Bahbouhová Štěpánka Mgr.
Nedamov	1260	trvalý travní porost	421	Bahbouhová Štěpánka Mgr.

Nedamov	1283/1	ostatní plocha	885	Město Dubá
Nedamov	1283/3	trvalý travní porost	97	Město Dubá
Nedamov	1287/1	ostatní plocha	1013	Bahbouhová Štěpánka Mgr.
Nedamov	1287/2	ostatní plocha	178	Bahbouhová Štěpánka Mgr.
Nedamov	1305	ostatní plocha	119	Město Dubá
Nedamov	1306/1	ostatní plocha	629	Bahbouhová Štěpánka Mgr.
Nedamov	1306/2	ostatní plocha	734	Město Dubá
Nedamov	1308	ostatní plocha	853	Město Dubá
Nedamov	1309	ostatní plocha	317	Město Dubá
Nedamov	1310	ostatní plocha	392	Město Dubá
Nedamov	1336/1	ostatní plocha	1811	Město Dubá
Nedamov	1336/2	ostatní plocha	1555	Město Dubá
Nedamov	1381/1	trvalý travní porost	1132	Bahbouhová Štěpánka Mgr.
Nedamov	1381/2	trvalý travní porost	311	Bahbouhová Štěpánka Mgr.
Nedamov	579/3	trvalý travní porost	175	Město Dubá
Nedamov	583	trvalý travní porost	2302	Město Dubá
Nedamov	588	ostatní plocha	520	Bahbouhová Štěpánka Mgr.
Nedamov	590	trvalý travní porost	14888	Bahbouhová Štěpánka Mgr.
Nedamov	593	ostatní plocha	212	Bahbouhová Štěpánka Mgr.
Nedamov	594	ostatní plocha	302	Bahbouhová Štěpánka Mgr.
Nedamov	595/1	trvalý travní porost	9727	Bahbouhová Štěpánka Mgr.
Nedamov	599	trvalý travní porost	210	Město Dubá
Nedamov	610	trvalý travní porost	61	Bahbouhová Štěpánka Mgr.
Nedamov	617/1	trvalý travní porost	13606	Bahbouhová Štěpánka Mgr.
Nedamov	622/1	trvalý travní porost	2273	Město Dubá
Nedamov	626	trvalý travní porost	47	Město Dubá
Nedamov	629	trvalý travní porost	1327	Město Dubá
Nedamov	637	ostatní plocha	270	Bahbouhová Štěpánka Mgr.
Nedamov	644	ostatní plocha	324	Bahbouhová Štěpánka Mgr.
Nedamov	656	trvalý travní porost	367	Město Dubá
Nedamov	657	trvalý travní porost	1485	Město Dubá
Nedamov	658	trvalý travní porost	79	Město Dubá
Nedamov	659	trvalý travní porost	964	Město Dubá
Nedamov	660	trvalý travní porost	2536	Město Dubá
Nedamov	673/3	trvalý travní porost	1902	Vymazal Josef Ing.

Nedamov	675	ostatní plocha	83	Město Dubá
Nedamov	676	trvalý travní porost	1982	Město Dubá
Nedamov	677	ostatní plocha	287	Město Dubá
Nedamov	678/40	lesní pozemek	384	Gardavská Milada, Gardavský Pavel
Nedamov	678/41	lesní pozemek	234	Gardavská Milada, Gardavský Pavel
Nedamov	678/48	lesní pozemek	1014	Pauzr Hynek
Nedamov	990/2	trvalý travní porost	11624	Pauzr Hynek
Nedamov	990/3	trvalý travní porost	202	Bahbouhová Štěpánka Mgr.
Nedamov	990/4	trvalý travní porost	123	Bahbouhová Štěpánka Mgr.
Nedamov	996	trvalý travní porost	2198	Město Dubá
Nedamov	997	trvalý travní porost	126	Město Dubá
Střezivojice	751	lesní pozemek	90	Gardavská Milada, Gardavský Pavel
Střezivojice	757/3	orná půda	22360	Gardavská Milada, Gardavský Pavel
Střezivojice	759	ostatní plocha	193	Gardavská Milada, Gardavský Pavel
Střezivojice	760	ostatní plocha	255	Gardavská Milada, Gardavský Pavel
Tubež	1028	ostatní plocha	187	Gardavská Milada, Gardavský Pavel
Tubež	1048	trvalý travní porost	76	Gardavská Milada, Státní pozemkový úřad
Tubež	1057/13	lesní pozemek	141	Studnička Lumír, Studničková Hana
Tubež	1057/14	lesní pozemek	12178	Pivoňka Zdeněk, Pivoňková Eva
Tubež	1057/2	ostatní plocha	388	Horák Jan Ing.
Tubež	1057/21	lesní pozemek	1839	Obec Blatce
Tubež	1057/22	lesní pozemek	1262	Obec Blatce
Tubež	1057/23	lesní pozemek	50713	Obec Blatce
Tubež	1057/25	lesní pozemek	719	Lesy České republiky, s.p., Studnička Lumír, Studničková Hana
Tubež	1057/26	lesní pozemek	1182	Studnička Arnošt
Tubež	1057/3	lesní pozemek	21265	Horák Jan Ing.
Tubež	1062	trvalý travní porost	3877	Horák Jan Ing.
Tubež	1069/1	lesní pozemek	241	Kašparová Libuše, Kašparová Michaela
Tubež	1069/10	lesní pozemek	198	Kašparová Libuše, Kašparová Michaela
Tubež	1069/13	lesní pozemek	5019	Pivoňka Zdeněk, Pivoňková Eva
Tubež	1069/14	lesní pozemek	10704	Horák Jan Ing.
Tubež	1069/15	lesní pozemek	320	Kašpar Martin



Tubož	1069/18	lesní pozemek	6901	Kašparová Libuše, Kašparová Michaela
Tubož	1069/19	lesní pozemek	10011	Obec Blatce
Tubož	1069/4	lesní pozemek	24251	Obec Blatce
Tubož	1069/6	lesní pozemek	3956	Kašparová Libuše, Kašparová Michaela
Tubož	1069/7	lesní pozemek	1895	Kašparová Libuše, Kašparová Michaela
Tubož	1069/8	lesní pozemek	245	Kašparová Libuše, Kašparová Michaela
Tubož	1077/2	ostatní plocha	121	Horák Jan Ing.
Tubož	1086	trvalý travní porost	20940	Horák Jan Ing.
Tubož	1090	trvalý travní porost	4870	Horák Jan Ing.
Tubož	1092/1	lesní pozemek	719	Horák Jan Ing.
Tubož	1092/15	lesní pozemek	44199	Horák Jan Ing.
Tubož	1092/2	lesní pozemek	1928	Pivoňka Zdeněk, Pivoňková Eva
Tubož	1092/23	lesní pozemek	2439	Horák Jan Ing.
Tubož	1092/24	lesní pozemek	2000	Horák Jan Ing.
Tubož	1092/25	lesní pozemek	852	Horák Jan Ing.
Tubož	1092/26	lesní pozemek	910	Horák Jan Ing.
Tubož	1092/27	lesní pozemek	6344	Horák Jan Ing.
Tubož	1092/28	lesní pozemek	727	Horák Jan Ing.
Tubož	1092/29	lesní pozemek	2654	Horák Jan Ing.
Tubož	1092/3	lesní pozemek	2774	Pivoňka Zdeněk, Pivoňková Eva
Tubož	1092/4	lesní pozemek	3935	Pivoňka Zdeněk, Pivoňková Eva
Tubož	1092/5	lesní pozemek	9716	Pivoňka Zdeněk, Pivoňková Eva
Tubož	1092/7	lesní pozemek	105580	Horák Jan Ing.
Tubož	1092/8	lesní pozemek	888	Horák Jan Ing.
Tubož	1103/1	orná půda	1028	Kašpar Martin
Tubož	1103/2	ostatní plocha	292	Horák Jan Ing.
Tubož	1111	ostatní plocha	4780	Horák Jan Ing.
Tubož	1112/1	ostatní plocha	1557	Horák Jan Ing.
Tubož	1112/2	ostatní plocha	1111	Horák Jan Ing.
Tubož	1113	trvalý travní porost	2821	Kašpar Martin
Tubož	1120/1	ostatní plocha	300	Horák Jan Ing.
Tubož	1120/2	ostatní plocha	200	Horák Jan Ing.
Tubož	1122	ostatní plocha	90	Kašparová Libuše, Kašparová Michaela
Tubož	1124/1	lesní pozemek	1264	Horák Jan Ing.
Tubož	1124/2	trvalý travní porost	635	Horák Jan Ing.
Tubož	1126/1	trvalý travní porost	2911	Horák Jan Ing.
Tubož	1126/2	lesní pozemek	254	Horák Jan Ing.
Tubož	1128/1	trvalý travní porost	1982	Horák Jan Ing.

Tubož	1128/2	trvalý travní porost	1593	Horák Jan Ing.
Tubož	1129/2	lesní pozemek	532	Horák Jan Ing.
Tubož	1130	trvalý travní porost	701	Horák Jan Ing.
Tubož	1134/2	trvalý travní porost	511	Berndt Karel, Berndtová Elena Ing.
Tubož	1134/3	ostatní plocha	158	Berndt Karel, Berndtová Elena Ing.
Tubož	1134/4	trvalý travní porost	583	Berndt Karel, Berndtová Elena Ing.
Tubož	1134/6	trvalý travní porost	58	Berndt Karel, Berndtová Elena Ing.
Tubož	1135	trvalý travní porost	5625	Berndt Karel, Berndtová Elena Ing.
Tubož	1149	trvalý travní porost	4809	Kašparová Libuše, Kašparová Michaela
Tubož	1163/1	trvalý travní porost	2851	Wexler Daniella Marian, Wexler Michel
Tubož	1170	ostatní plocha	1137	Wexler Daniella Marian, Wexler Michel
Tubož	1184/1	orná půda	557	Kašparová Libuše, Kašparová Michaela
Tubož	1184/10	orná půda	21382	Kašpar Miroslav, Státní pozemkový úřad
Tubož	1184/11	orná půda	486	Kašpar Miroslav, Státní pozemkový úřad
Tubož	1184/12	orná půda	13737	Kašparová Libuše, Kašparová Michaela
Tubož	1184/6	orná půda	2019	Berndt Karel, Berndtová Elena Ing.
Tubož	1184/8	orná půda	129	Kašpar Miroslav, Státní pozemkový úřad
Tubož	1184/9	orná půda	14304	Kašpar Miroslav, Státní pozemkový úřad
Tubož	1185/2	ostatní plocha	237	Horák Jan Ing.
Tubož	1186/1	orná půda	216	Horák Jan Ing.
Tubož	1186/10	orná půda	1910	Kašparová Libuše, Kašparová Michaela
Tubož	1186/11	orná půda	77242	Kašpar Martin
Tubož	1186/2	orná půda	8784	Gardavský Martin
Tubož	1186/3	orná půda	1118	Kašpar Martin
Tubož	1186/4	orná půda	800	Kašpar Martin
Tubož	1186/5	orná půda	16242	Kašparová Libuše, Kašparová Michaela
Tubož	1186/6	orná půda	16655	Kašparová Libuše, Kašparová Michaela
Tubož	1186/7	orná půda	8898	Kašpar Martin
Tubož	1186/8	orná půda	6407	Kašpar Martin
Tubož	1186/9	orná půda	48162	Kašpar Martin
Tubož	1191	ostatní plocha	716	Kašparová Libuše, Kašparová Michaela

Tubož	1193/1	orná půda	27351	Gardavská Milada, Gardavský Pavel
Tubož	1193/10	ostatní plocha	210	Kašparová Libuše, Kašparová Michaela
Tubož	1193/12	ostatní plocha	1768	Silo Střednice, spol. s r.o.
Tubož	1193/2	ostatní plocha	450	Kašparová Libuše, Kašparová Michaela
Tubož	1193/3	orná půda	7509	Gardavská Milada, Gardavský Pavel
Tubož	1193/4	orná půda	27259	Silo Střednice, spol. s r.o.
Tubož	1193/6	ostatní plocha	513	Kašparová Libuše, Kašparová Michaela
Tubož	1193/7	orná půda	482	Silo Střednice, spol. s r.o.
Tubož	1193/8	orná půda	26264	Silo Střednice, spol. s r.o.
Tubož	1193/9	orná půda	801	Silo Střednice, spol. s r.o.
Tubož	1195/2	lesní pozemek	1892	Gardavská Milada, Gardavský Pavel
Tubož	1199	ostatní plocha	1016	Obec Blatce
Tubož	1204	ostatní plocha	593	Obec Blatce
Tubož	1207	trvalý travní porost	856	Horák Jan Ing.
Tubož	1208	ostatní plocha	2292	Horák Jan Ing.
Tubož	835/3	orná půda	277	Obec Blatce
Ždírec v Podbezdězí	1471	lesní pozemek	9483	Obec Ždírec
Ždírec v Podbezdězí	1477	trvalý travní porost	2223	Obec Ždírec
Ždírec v Podbezdězí	1481	trvalý travní porost	180	Obec Ždírec
Ždírec v Podbezdězí	1482	trvalý travní porost	94	Obec Ždírec
Ždírec v Podbezdězí	1563	lesní pozemek	70763	Obec Ždírec
Ždírec v Podbezdězí	1564	lesní pozemek	11912	Vytiska Tomáš, Vytisková Hana
Ždírec v Podbezdězí	1574	lesní pozemek	325347	Horová Blanka MUDr., Pavlíková Šimonková Zuzana Ing.
Ždírec v Podbezdězí	1577	lesní pozemek	4901	Horčíčka Aleš Ing.
Ždírec v Podbezdězí	1580	lesní pozemek	13209	Macek Jiří MUDr., Macková Eva
Ždírec v Podbezdězí	1582	lesní pozemek	8649	Tomanová Lenka PhDr.
Ždírec v Podbezdězí	1583	trvalý travní porost	12396	Tomanová Lenka PhDr.
Ždírec v Podbezdězí	1584	lesní pozemek	1462	Tomanová Lenka PhDr.
Ždírec v Podbezdězí	1585	lesní pozemek	3009	Tomanová Lenka PhDr.
Ždírec v Podbezdězí	1586	lesní pozemek	5144	Drahota Libor

Ždírec v Podbezdězí	1588	lesní pozemek	23906	Horová Blanka MUDr., Pavlíková Šimonková Zuzana Ing.
Ždírec v Podbezdězí	1591	lesní pozemek	4502	Horová Blanka MUDr., Pavlíková Šimonková Zuzana Ing.
Ždírec v Podbezdězí	1592	trvalý travní porost	8439	Macek Jiří MUDr., Macková Eva
Ždírec v Podbezdězí	1596	trvalý travní porost	19755	Macek Jiří MUDr., Macková Eva
Ždírec v Podbezdězí	1597	trvalý travní porost	11816	Tomanová Lenka PhDr.
Ždírec v Podbezdězí	1599	ostatní plocha	512	Tomanová Lenka PhDr.
Ždírec v Podbezdězí	1600	trvalý travní porost	17607	Tomanová Lenka PhDr.
Ždírec v Podbezdězí	1601	trvalý travní porost	6536	Drahota Libor, Drahotová Ilona, Státní pozemkový úřad
Ždírec v Podbezdězí	1604	trvalý travní porost	9483	Drahota Libor, Drahotová Ilona, Státní pozemkový úřad
Ždírec v Podbezdězí	1605	trvalý travní porost	353	Drahota Libor
Ždírec v Podbezdězí	1606	trvalý travní porost	117	Křížková Miroslava
Ždírec v Podbezdězí	1609	trvalý travní porost	9849	Macek Jiří MUDr., Macková Eva
Ždírec v Podbezdězí	1610	lesní pozemek	5226	Macek Jiří MUDr., Macková Eva
Ždírec v Podbezdězí	1612	ostatní plocha	893	Tomanová Lenka PhDr.
Ždírec v Podbezdězí	1613	trvalý travní porost	5655	Drahota Libor, Drahotová Ilona, Státní pozemkový úřad
Ždírec v Podbezdězí	1614	trvalý travní porost	44998	Drahota Libor, Drahotová Ilona, Státní pozemkový úřad
Ždírec v Podbezdězí	1615	lesní pozemek	379700	Horová Blanka MUDr., Pavlíková Šimonková Zuzana Ing.
Ždírec v Podbezdězí	1617	trvalý travní porost	18535	Drahota Libor
Ždírec v Podbezdězí	1670	lesní pozemek	265491	Horová Blanka MUDr., Pavlíková Šimonková Zuzana Ing.
Ždírec v Podbezdězí	1674	lesní pozemek	881	Horová Blanka MUDr., Pavlíková Šimonková Zuzana Ing.

Ždírec v Podbezdězí	1676	lesní pozemek	60518	Horová Blanka MUDr., Pavlíková Šimonková Zuzana Ing.
Ždírec v Podbezdězí	1711	trvalý travní porost	542	Obec Ždírec
Ždírec v Podbezdězí	1712	trvalý travní porost	1045	Křížková Miroslava
Ždírec v Podbezdězí	1726	ostatní plocha	1702	Obec Ždírec
Ždírec v Podbezdězí	1727	ostatní plocha	3157	Obec Ždírec
Ždírec v Podbezdězí	1728	ostatní plocha	822	Obec Ždírec
Ždírec v Podbezdězí	1729	ostatní plocha	1738	Obec Ždírec
Ždírec v Podbezdězí	1734	ostatní plocha	3536	Obec Ždírec
Ždírec v Podbezdězí	1735	ostatní plocha	597	Tomanová Lenka PhDr.
Ždírec v Podbezdězí	1736	ostatní plocha	570	Macek Jiří MUDr., Macková Eva
Ždírec v Podbezdězí	1737	ostatní plocha	1607	Obec Ždírec
Ždírec v Podbezdězí	1751	ostatní plocha	667	Obec Ždírec
Ždírec v Podbezdězí	1772	ostatní plocha	167	Blažka Marek, Pelko real a.s.

**Tab. č. 3:** Výčet a výměry pozemků navržených k přiřazení do honitby Beškov

Katastrální území	Parcelní číslo	Druh	Výměra v m <sup>2</sup>	Vlastník
Blatce	141/2	trvalý travní porost	1266	Karnatzová Kristina
Blatce	1433/2	ostatní plocha	585	Pařezová Lucie, Pokorná Zuzana, Škopová Barbara
Blatce	1448	ostatní plocha	275	Karnatzová Kristina
Blatce	148/1	trvalý travní porost	1480	Karnatzová Kristina
Blatce	155/17	trvalý travní porost	949	Karnatzová Kristina
Blatce	155/21	lesní pozemek	1373	Karnatzová Kristina
Blatce	155/29	ostatní plocha	632	Karnatzová Kristina
Blatce	222/10	ostatní plocha	718	Karnatzová Kristina
Blatce	232/6	ostatní plocha	470	Karnatzová Kristina
Blatce	236/1	trvalý travní porost	1424	Karnatzová Kristina
Blatce	238/1	trvalý travní porost	1676	Karnatzová Kristina
Blatce	238/3	trvalý travní porost	50	Karnatzová Kristina
Blatce	243/3	ostatní plocha	280	Karnatzová Kristina
Blatce	249	lesní pozemek	651	Karnatzová Kristina
Blatce	251/1	ostatní plocha	884	Karnatzová Kristina
Blatce	251/2	ostatní plocha	596	Karnatzová Kristina
Blatce	265/1	ostatní plocha	1691	Karnatzová Kristina
Blatce	277	ostatní plocha	3667	Karnatzová Kristina
Blatce	318	vodní plocha	7887	Karnatzová Kristina
Blatce	390/1	trvalý travní porost	4111	Pařezová Lucie, Pokorná Zuzana, Škopová Barbara

Blatce	390/2	trvalý travní porost	1830	Pařezová Lucie, Pokorná Zuzana, Škopová Barbara
Blatce	391	ostatní plocha	392	Pařezová Lucie, Pokorná Zuzana, Škopová Barbara
Blatce	392	ostatní plocha	1140	Pařezová Lucie, Pokorná Zuzana, Škopová Barbara
Blatce	415	trvalý travní porost	4507	Pařezová Lucie, Pokorná Zuzana, Škopová Barbara
Blatce	427	trvalý travní porost	5636	Pařezová Lucie, Pokorná Zuzana, Škopová Barbara
Blatce	429	trvalý travní porost	16720	Pařezová Lucie, Pokorná Zuzana, Škopová Barbara
Blatce	436	ostatní plocha	590	Pařezová Lucie, Pokorná Zuzana, Škopová Barbara
Blatce	437	ostatní plocha	111	Pařezová Lucie, Pokorná Zuzana, Škopová Barbara
Blatce	450	trvalý travní porost	669	Pařezová Lucie, Pokorná Zuzana, Škopová Barbara
Blatce	141/2	trvalý travní porost	1266	Karnatzová Kristina
Blatce	1433/2	ostatní plocha	585	Pařezová Lucie, Pokorná Zuzana, Škopová Barbara
Blatce	1448	ostatní plocha	275	Karnatzová Kristina
Blatce	148/1	trvalý travní porost	1480	Karnatzová Kristina
Blatce	155/17	trvalý travní porost	949	Karnatzová Kristina
Blatce	155/21	lesní pozemek	1373	Karnatzová Kristina
Blatce	155/29	ostatní plocha	632	Karnatzová Kristina
Blatce	222/10	ostatní plocha	718	Karnatzová Kristina
Blatce	232/6	ostatní plocha	470	Karnatzová Kristina
Blatce	236/1	trvalý travní porost	1424	Karnatzová Kristina
Blatce	238/1	trvalý travní porost	1676	Karnatzová Kristina
Blatce	238/3	trvalý travní porost	50	Karnatzová Kristina
Blatce	243/3	ostatní plocha	280	Karnatzová Kristina
Blatce	249	lesní pozemek	651	Karnatzová Kristina
Blatce	251/1	ostatní plocha	884	Karnatzová Kristina
Blatce	251/2	ostatní plocha	596	Karnatzová Kristina
Blatce	265/1	ostatní plocha	1691	Karnatzová Kristina
Blatce	277	ostatní plocha	3667	Karnatzová Kristina
Blatce	318	vodní plocha	7887	Karnatzová Kristina

Blatce	390/1	trvalý travní porost	4111	Pařezová Lucie, Pokorná Zuzana, Škopová Barbara
Blatce	390/2	trvalý travní porost	1830	Pařezová Lucie, Pokorná Zuzana, Škopová Barbara
Blatce	391	ostatní plocha	392	Pařezová Lucie, Pokorná Zuzana, Škopová Barbara
Blatce	392	ostatní plocha	1140	Pařezová Lucie, Pokorná Zuzana, Škopová Barbara
Blatce	415	trvalý travní porost	4507	Pařezová Lucie, Pokorná Zuzana, Škopová Barbara
Blatce	427	trvalý travní porost	5636	Pařezová Lucie, Pokorná Zuzana, Škopová Barbara
Blatce	429	trvalý travní porost	16720	Pařezová Lucie, Pokorná Zuzana, Škopová Barbara
Blatce	436	ostatní plocha	590	Pařezová Lucie, Pokorná Zuzana, Škopová Barbara
Blatce	437	ostatní plocha	111	Pařezová Lucie, Pokorná Zuzana, Škopová Barbara
Blatce	450	trvalý travní porost	669	Pařezová Lucie, Pokorná Zuzana, Škopová Barbara
Blatce	1001/10	lesní pozemek	143	Lesy České republiky, s.p.
Blatce	1001/11	lesní pozemek	7168	Lesy České republiky, s.p.
Blatce	1001/13	lesní pozemek	9307	Lesy České republiky, s.p.
Blatce	1001/14	lesní pozemek	33048	Lesy České republiky, s.p.
Blatce	1003/1	lesní pozemek	29853	Lesy České republiky, s.p.
Blatce	1003/4	lesní pozemek	26647	Lesy České republiky, s.p.
Blatce	1003/5	lesní pozemek	1550	Lesy České republiky, s.p.
Blatce	1073/1	ostatní plocha	3490	Agentura ochrany přírody a krajiny České republiky, Česká republika
Blatce	1073/2	ostatní plocha	3010	NIRABEL s.r.o.
Blatce	1074/1	lesní pozemek	7207	Agentura ochrany přírody a krajiny České republiky

Blatce	1074/2	vodní plocha	9723	Agentura ochrany přírody a krajiny České republiky
Blatce	1089/1	lesní pozemek	1471	Agentura ochrany přírody a krajiny České republiky
Blatce	1089/2	lesní pozemek	31	Agentura ochrany přírody a krajiny České republiky
Blatce	1089/3	lesní pozemek	681	Lesy České republiky, s.p.
Blatce	1093/10	lesní pozemek	1216	Lesy České republiky, s.p.
Blatce	1093/11	lesní pozemek	423	Lesy České republiky, s.p.
Blatce	1093/12	lesní pozemek	2360	Lesy České republiky, s.p.
Blatce	1093/4	lesní pozemek	374	Lesy České republiky, s.p.
Blatce	1093/5	lesní pozemek	1291	Lesy České republiky, s.p.
Blatce	1093/6	lesní pozemek	924	Lesy České republiky, s.p.
Blatce	1093/7	lesní pozemek	2922	Lesy České republiky, s.p.
Blatce	1093/8	lesní pozemek	331	Lesy České republiky, s.p.
Blatce	1093/9	lesní pozemek	4251	Lesy České republiky, s.p.
Blatce	1094	ostatní plocha	798	Flutková Amalia Ing., Řeháček Viktor MUDr., Řeháčková Anna
Blatce	1095	ostatní plocha	478	Flutková Amalia Ing., Řeháček Viktor MUDr., Řeháčková Anna
Blatce	1102/3	orná půda	3764	Flutková Amalia Ing., Řeháček Viktor MUDr.
Blatce	1104	ostatní plocha	583	Hruška Ivan Ing. DiS.
Blatce	1106	ostatní plocha	651	Hruška Ivan Ing. DiS.
Blatce	1107/1	lesní pozemek	4362	Lesy České republiky, s.p.
Blatce	1110/1	trvalý travní porost	47804	Flutková Amalia Ing., Řeháček Viktor MUDr.
Blatce	1111/1	trvalý travní porost	29274	Flutková Amalia Ing., Řeháček Viktor MUDr.



Blatce	1111/3	orná půda	10821	Flutka Milan Ing., Flutková Amalia Ing., Řeháček Viktor MUDr.
Blatce	1111/4	trvalý travní porost	475	Tůma Václav, Tůmová Hana
Blatce	1118	ostatní plocha	169	Flutková Amalia Ing., Řeháček Viktor MUDr.
Blatce	1137/1	orná půda	10729	Státní pozemkový úřad
Blatce	1137/2	orná půda	1507	Státní pozemkový úřad
Blatce	1139/2	trvalý travní porost	993	Tůmová Hana
Blatce	1144/1	trvalý travní porost	13031	Flutka Milan Ing., Flutková Amalia Ing., Jaroněk Jiří Mgr., Jaroňková Marie Mgr.
Blatce	1145	ostatní plocha	468	Flutka Milan Ing., Flutková Amalia Ing., Jaroněk Jiří Mgr., Jaroňková Marie Mgr.
Blatce	1148	ostatní plocha	155	Hruška Ivan Ing. DiS.
Blatce	1165	ostatní plocha	230	Hruška Ivan Ing. DiS.
Blatce	1168	ostatní plocha	457	Flutka Milan Ing., Flutková Amalia Ing., Jaroněk Jiří Mgr., Jaroňková Marie Mgr.
Blatce	1169	ostatní plocha	162	Flutka Milan Ing., Flutková Amalia Ing., Jaroněk Jiří Mgr., Jaroňková Marie Mgr.
Blatce	1170	ostatní plocha	126	Flutka Milan Ing., Flutková Amalia Ing., Jaroněk Jiří Mgr., Jaroňková Marie Mgr.
Blatce	1173	ostatní plocha	140	Flutka Milan Ing., Flutková Amalia Ing., Jaroněk Jiří Mgr., Jaroňková Marie Mgr.
Blatce	1177	trvalý travní porost	590	Flutka Milan Ing., Flutková Amalia Ing., Jaroněk Jiří Mgr., Jaroňková Marie Mgr.
Blatce	1178	ostatní plocha	212	Flutka Milan Ing., Flutková Amalia Ing., Jaroněk Jiří Mgr., Jaroňková Marie Mgr.
Blatce	1220/2	lesní pozemek	3069	Lesy České republiky, s.p.
Blatce	123/7	ostatní plocha	2118	Státní pozemkový úřad

Blatce	123/9	ostatní plocha	126	Lesy České republiky, s.p.
Blatce	128	ostatní plocha	1780	Lesy České republiky, s.p.
Blatce	1287	ostatní plocha	539	Státní pozemkový úřad
Blatce	1330/10	lesní pozemek	255	Lesy České republiky, s.p.
Blatce	1330/2	lesní pozemek	2143	Lesy České republiky, s.p.
Blatce	1330/3	lesní pozemek	11172	Lesy České republiky, s.p.
Blatce	1330/4	lesní pozemek	2964	Lesy České republiky, s.p.
Blatce	1330/5	lesní pozemek	191	Lesy České republiky, s.p.
Blatce	1330/6	lesní pozemek	4347	Lesy České republiky, s.p.
Blatce	1330/7	lesní pozemek	2021	Lesy České republiky, s.p.
Blatce	1330/8	lesní pozemek	8650	Lesy České republiky, s.p.
Blatce	1330/9	lesní pozemek	2136	Lesy České republiky, s.p.
Blatce	1333/2	lesní pozemek	5214	Marvan Daniel
Blatce	1345	vodní plocha	2241	Lesy České republiky, s.p.
Blatce	1346	vodní plocha	662	Lesy České republiky, s.p.
Blatce	1347	lesní pozemek	58	Lesy České republiky, s.p.
Blatce	1348	vodní plocha	237	Lesy České republiky, s.p.
Blatce	1349	vodní plocha	2048	Lesy České republiky, s.p.
Blatce	1353	vodní plocha	12423	Agentura ochrany přírody a krajiny České republiky
Blatce	1354/2	lesní pozemek	3428	Lesy České republiky, s.p.
Blatce	1355/1	vodní plocha	684	Agentura ochrany přírody a krajiny České republiky
Blatce	1355/2	lesní pozemek	222	Lesy České republiky, s.p.
Blatce	1356/1	vodní plocha	2730	Hruška Ivan Ing. DiS.
Blatce	1356/2	vodní plocha	5517	Hruška Ivan Ing. DiS.
Blatce	1360/1	ostatní plocha	523	Hruška Ivan Ing. DiS.
Blatce	1361/3	ostatní plocha	2478	Hruška Ivan Ing. DiS.
Blatce	1366	ostatní plocha	209	Hruška Ivan Ing. DiS.
Blatce	1369	ostatní plocha	137	Lesy České republiky,

				s.p.
Blatce	1376/2	ostatní plocha	227	Lesy České republiky, s.p.
Blatce	1381	ostatní plocha	319	Flutková Amalia Ing., Řeháček Viktor MUDr.
Blatce	1382	ostatní plocha	732	Flutková Amalia Ing., Řeháček Viktor MUDr.
Blatce	1383	ostatní plocha	788	Tůmová Hana
Blatce	1388	ostatní plocha	165	Lesy České republiky, s.p.
Blatce	1389	ostatní plocha	277	Lesy České republiky, s.p.
Blatce	1391	ostatní plocha	1032	Lesy České republiky, s.p.
Blatce	1392	ostatní plocha	126	Lesy České republiky, s.p.
Blatce	1393	ostatní plocha	212	Lesy České republiky, s.p.
Blatce	1396	ostatní plocha	302	Kulhavý Miroslav
Blatce	1401	ostatní plocha	6559	Lesy České republiky, s.p.
Blatce	1403	ostatní plocha	348	Lesy České republiky, s.p.
Blatce	1410	ostatní plocha	410	Lesy České republiky, s.p.
Blatce	1415	ostatní plocha	4999	Lesy České republiky, s.p.
Blatce	1416	ostatní plocha	399	Lesy České republiky, s.p.
Blatce	1428/2	ostatní plocha	108	Ježková Olga
Blatce	1428/4	ostatní plocha	171	Ježková Olga
Blatce	1432/1	ostatní plocha	770	Lesy České republiky, s.p.
Blatce	1432/2	ostatní plocha	998	Státní pozemkový úřad
Blatce	1433/1	ostatní plocha	711	Adamcová Jana
Blatce	1433/3	ostatní plocha	38	Lesy České republiky, s.p.
Blatce	1434	ostatní plocha	486	Lesy České republiky, s.p.
Blatce	1438/5	ostatní plocha	325	Kuthanová Michaela PhDr. Ph.D., Stolařová Jaroslava Mgr.
Blatce	1443/1	ostatní plocha	1540	Karnatzová Kristina, Lesy České republiky, s.p., Papežová Eliška RNDr.
Blatce	1443/4	ostatní plocha	666	Karnatzová Kristina, Lesy České republiky,

				s.p., Papežová Eliška RNDr.
Blatce	1444/2	ostatní plocha	350	Vilím Tomáš, Vilímová Kamila
Blatce	1445	ostatní plocha	356	Vilím Tomáš, Vilímová Kamila
Blatce	1446	ostatní plocha	162	Vilím Tomáš, Vilímová Kamila
Blatce	1447	ostatní plocha	465	Vilím Tomáš, Vilímová Kamila
Blatce	1456	ostatní plocha	568	Hruška Ivan Ing. DiS.
Blatce	1470	ostatní plocha	108	Agentura ochrany přírody a krajiny České republiky
Blatce	155/1	lesní pozemek	537	Lesy České republiky, s.p.
Blatce	155/15	lesní pozemek	1984	Vilím Tomáš, Vilímová Kamila
Blatce	155/16	lesní pozemek	1725	Vilím Tomáš, Vilímová Kamila
Blatce	155/24	trvalý travní porost	272	Chudobová Hana
Blatce	155/31	lesní pozemek	4304	Lesy České republiky, s.p.
Blatce	155/33	lesní pozemek	3518	Lesy České republiky, s.p.
Blatce	155/34	lesní pozemek	309	Lesy České republiky, s.p.
Blatce	155/36	lesní pozemek	1667	Lesy České republiky, s.p.
Blatce	170/9	orná půda	21548	Státní pozemkový úřad
Blatce	181/4	ostatní plocha	826	Laštovka Viktor
Blatce	182/15	orná půda	34411	Laštovka Viktor
Blatce	182/18	orná půda	26620	NIRABEL s.r.o.
Blatce	182/21	orná půda	29133	Laštovková Helena Mgr.
Blatce	182/22	orná půda	15677	Laštovka Viktor
Blatce	222/13	lesní pozemek	7182	Lesy České republiky, s.p.
Blatce	222/14	lesní pozemek	902	Lesy České republiky, s.p.
Blatce	232/2	ostatní plocha	208	Lesy České republiky, s.p.
Blatce	236/3	trvalý travní porost	186	Kuthanová Michaela PhDr. Ph.D., Stolařová Jaroslava Mgr.
Blatce	236/4	trvalý travní porost	346	Kuthanová Michaela PhDr. Ph.D., Stolařová Jaroslava Mgr.
Blatce	251/3	ostatní plocha	783	Chudobová Hana

Blatce	263/2	trvalý travní porost	212	Chudobová Hana
Blatce	282	trvalý travní porost	8933	Vilím Tomáš, Vilímová Kamila
Blatce	286/2	lesní pozemek	10843	Vilím Tomáš, Vilímová Kamila
Blatce	288	ostatní plocha	137	Vilím Tomáš, Vilímová Kamila
Blatce	296/1	trvalý travní porost	39805	Vilím Tomáš, Vilímová Kamila
Blatce	296/2	trvalý travní porost	647	Vilím Tomáš, Vilímová Kamila
Blatce	296/3	trvalý travní porost	5707	Vilím Tomáš, Vilímová Kamila
Blatce	296/4	orná půda	2595	Vilím Bohuslav, Vilímová Eva, Vilímová Kamila
Blatce	305	ostatní plocha	428	Vilím Tomáš, Vilímová Kamila
Blatce	308/1	lesní pozemek	7992	Karnatzová Kristina, Lesy České republiky, s.p., Papežová Eliška RNDr.
Blatce	308/2	lesní pozemek	1057	Vilím Tomáš, Vilímová Kamila
Blatce	312/1	lesní pozemek	2377	Lesy České republiky, s.p.
Blatce	312/2	lesní pozemek	381	Vilím Tomáš, Vilímová Kamila
Blatce	316/2	lesní pozemek	177	Agentura ochrany přírody a krajiny České republiky
Blatce	356/1	lesní pozemek	3653	Česká republika, Lesy České republiky, s.p.
Blatce	356/8	lesní pozemek	1446	Česká republika, Lesy České republiky, s.p.
Blatce	357	vodní plocha	1874	Agentura ochrany přírody a krajiny České republiky
Blatce	359/1	lesní pozemek	2208	Agentura ochrany přírody a krajiny České republiky
Blatce	361/1	vodní plocha	7926	Agentura ochrany přírody a krajiny České republiky
Blatce	361/4	vodní plocha	5010	Agentura ochrany přírody a krajiny České republiky
Blatce	361/5	vodní plocha	2949	Agentura ochrany přírody a krajiny České republiky
Blatce	361/6	vodní plocha	3086	Lesy České republiky, s.p.

Blatce	361/7	vodní plocha	750	Agentura ochrany přírody a krajiny České republiky
Blatce	361/8	vodní plocha	1143	Agentura ochrany přírody a krajiny České republiky
Blatce	365	lesní pozemek	161	Lesy České republiky, s.p.
Blatce	367/5	lesní pozemek	1774	Lesy České republiky, s.p.
Blatce	367/7	lesní pozemek	15	Lesy České republiky, s.p.
Blatce	367/8	lesní pozemek	3305	Lesy České republiky, s.p.
Blatce	367/9	lesní pozemek	3298	Lesy České republiky, s.p.
Blatce	376	ostatní plocha	115	Lesy České republiky, s.p.
Blatce	378	trvalý travní porost	2059	Adamcová Jana, Slánská Jana, Slánský Zdeněk
Blatce	385/1	orná půda	1964	Adamcová Jana, Slánská Jana, Slánský Zdeněk
Blatce	385/2	trvalý travní porost	532	Adamcová Jana, Slánská Jana, Slánský Zdeněk
Blatce	393	ostatní plocha	396	Lesy České republiky, s.p.
Blatce	395	ostatní plocha	158	Lesy České republiky, s.p.
Blatce	504	ostatní plocha	291	Lesy České republiky, s.p.
Blatce	506/1	lesní pozemek	738	Lesy České republiky, s.p.
Blatce	511/1	lesní pozemek	406	Lesy České republiky, s.p.
Blatce	524/1	trvalý travní porost	939	Ježková Olga
Blatce	529	trvalý travní porost	1607	Ježková Olga
Blatce	530/7	trvalý travní porost	348	Ježková Olga
Blatce	532/1	lesní pozemek	190	Lesy České republiky, s.p.
Blatce	544/26	lesní pozemek	198	Lesy České republiky, s.p.
Blatce	544/29	lesní pozemek	1440	Lesy České republiky, s.p.
Blatce	55/2	trvalý travní porost	574	Linková Jana Ing.
Blatce	553/10	trvalý travní porost	5632	Hlávková Jana
Blatce	553/11	orná půda	5593	Hlávková Jana
Blatce	555/1	ostatní plocha	104	Lesy České republiky, s.p.

Blatce	559/1	trvalý travní porost	2104	Hlávková Jana
Blatce	561/10	ostatní plocha	299	Hlávková Jana
Blatce	561/2	ostatní plocha	191	Lesy České republiky, s.p.
Blatce	561/4	ostatní plocha	123	Hlávková Jana
Blatce	565/1	trvalý travní porost	5358	Hlávková Jana
Blatce	565/2	trvalý travní porost	3141	Hlávková Jana
Blatce	565/3	trvalý travní porost	44	Hlávková Jana
Blatce	568/1	ostatní plocha	548	Hlávková Jana
Blatce	569	trvalý travní porost	3261	Hlávková Jana
Blatce	570/1	trvalý travní porost	1537	Hlávková Jana
Blatce	572/1	ostatní plocha	618	Hlávková Jana
Blatce	573/2	ostatní plocha	344	Hlávková Jana
Blatce	573/3	ostatní plocha	111	Hlávková Jana
Blatce	598/1	ostatní plocha	157	Hlávková Jana
Blatce	60/2	trvalý travní porost	216	Linková Jana Ing.
Blatce	600/10	orná půda	18933	Hlávková Jana
Blatce	600/15	lesní pozemek	501	Hlávková Jana
Blatce	600/16	lesní pozemek	563	Hlávková Jana
Blatce	600/18	ostatní plocha	420	Hlávková Jana
Blatce	604/18	orná půda	25027	Hlávková Jana
Blatce	622/2	lesní pozemek	938	Lesy České republiky, s.p.
Blatce	633/1	trvalý travní porost	3371	Rozen David Mgr., Rozen Pavel Ing., Rozenová Olga Ing.
Blatce	655/1	trvalý travní porost	7740	Záveská Hana
Blatce	667/1	trvalý travní porost	22746	Rozen David Mgr., Rozen Pavel Ing., Rozenová Olga Ing.
Blatce	667/2	ostatní plocha	281	Rozen David Mgr., Rozen Pavel Ing., Rozenová Olga Ing.
Blatce	668/1	trvalý travní porost	14962	Pokorná Stanislava
Blatce	668/6	trvalý travní porost	3183	Státní pozemkový úřad
Blatce	668/7	trvalý travní porost	2173	Státní pozemkový úřad
Blatce	693	ostatní plocha	959	Rozen David Mgr., Rozen Pavel Ing., Rozenová Olga Ing.
Blatce	702/1	trvalý travní porost	1607	Mrázek Zdeněk, Mrázková Miroslava
Blatce	706/2	trvalý travní porost	1168	Mrázek Zdeněk, Mrázková Miroslava
Blatce	711	trvalý travní porost	4366	Mrázek Zdeněk, Mrázková Miroslava
Blatce	712/2	trvalý travní porost	3183	Mrázek Zdeněk,

				Mrázková Miroslava
Blatce	715/1	ostatní plocha	388	Mrázek Zdeněk, Mrázková Miroslava
Blatce	728/1	orná půda	5395	NIRABEL s.r.o.
Blatce	728/3	orná půda	1118	Klimeš Jiří
Blatce	728/4	orná půda	1000	Klimeš Jiří
Blatce	728/5	orná půda	408	Pokorná Věra, Pokorný Jan
Blatce	735/1	lesní pozemek	4929	Lesy České republiky, s.p.
Blatce	735/11	lesní pozemek	4116	Šmídová Jana
Blatce	735/16	lesní pozemek	7017	Lesy České republiky, s.p.
Dražejov u Dubé	735/17	trvalý travní porost	3705	Státní pozemkový úřad
Dražejov u Dubé	735/18	lesní pozemek	2011	Lesy České republiky, s.p.
Dražejov u Dubé	735/20	lesní pozemek	574	Lesy České republiky, s.p.
Dražejov u Dubé	735/23	lesní pozemek	1702	Lesy České republiky, s.p.
Dražejov u Dubé	752/1	orná půda	760	Státní pozemkový úřad
Dražejov u Dubé	752/18	orná půda	160	Státní pozemkový úřad
Dražejov u Dubé	752/19	orná půda	1168	Státní pozemkový úřad
Dražejov u Dubé	752/2	orná půda	782	Státní pozemkový úřad
Dražejov u Dubé	752/20	orná půda	674	Státní pozemkový úřad
Dražejov u Dubé	763/2	orná půda	45081	NIRABEL s.r.o.
Dražejov u Dubé	763/3	orná půda	52250	NIRABEL s.r.o.
Dražejov u Dubé	765/1	trvalý travní porost	2174	NIRABEL s.r.o.
Dražejov u Dubé	784	ostatní plocha	58	Hruška Ivan Ing. DiS.
Dražejov u Dubé	788	ostatní plocha	122	NIRABEL s.r.o.
Dražejov u Dubé	816/2	lesní pozemek	3358	Lesy České republiky, s.p.
Dražejov u Dubé	816/5	lesní pozemek	872	Lesy České republiky, s.p.
Dražejov u Dubé	816/6	lesní pozemek	11609	Lesy České republiky, s.p.
Dražejov u Dubé	816/8	lesní pozemek	6777	Lesy České republiky, s.p.
Dražejov u Dubé	816/9	lesní pozemek	2657	Lesy České republiky, s.p.
Dražejov u Dubé	820	ostatní plocha	140	Římskokatolická farnost Bořejov
Dražejov u Dubé	821	trvalý travní porost	4137	Římskokatolická farnost Bořejov



Dražejov u Dubé	823	trvalý travní porost	12420	Římskokatolická farnost Bořejov
Dražejov u Dubé	825	trvalý travní porost	2043	Římskokatolická farnost Bořejov
Dražejov u Dubé	850	lesní pozemek	640	Lesy České republiky, s.p.
Dražejov u Dubé	851/2	lesní pozemek	3988	Lesy České republiky, s.p.
Dražejov u Dubé	872/2	lesní pozemek	51103	Lesy České republiky, s.p.
Dražejov u Dubé	872/3	lesní pozemek	31464	Lesy České republiky, s.p.
Dražejov u Dubé	872/4	lesní pozemek	7053	Lesy České republiky, s.p.
Dražejov u Dubé	935	trvalý travní porost	4401	Bártová Zdeňka, Bouřil Petr Ing. arch., Rampouch Michal, Rampouchová Gabriela, Rampouchová Zdeňka
Dražejov u Dubé	795/10	trvalý travní porost	7433	Beránek Jaroslav Ing.
Dražejov u Dubé	1004	trvalý travní porost	94	Dierstein Hořánková Kristýna, Hořánková Tereza
Dražejov u Dubé	1007	trvalý travní porost	860	Dierstein Hořánková Kristýna, Hořánková Tereza
Dražejov u Dubé	1035/1	trvalý travní porost	984	Kulhavý Miroslav
Dražejov u Dubé	1035/2	trvalý travní porost	5026	NZF 1 s.r.o.
Dražejov u Dubé	1035/3	trvalý travní porost	955	NZF 1 s.r.o.
Dražejov u Dubé	1035/4	trvalý travní porost	12567	NZF 1 s.r.o.
Dražejov u Dubé	1036/1	trvalý travní porost	5572	Dierstein Hořánková Kristýna
Dražejov u Dubé	1051/1	lesní pozemek	6697	Lesy České republiky, s.p.
Dražejov u Dubé	1063	trvalý travní porost	2303	Králík Jaroslav
Dražejov u Dubé	1069/2	lesní pozemek	25521	Lesy České republiky, s.p.
Dražejov u Dubé	1090/1	lesní pozemek	7003	Lesy České republiky, s.p.
Dražejov u Dubé	1115/1	lesní pozemek	64675	Lesy České republiky, s.p.
Dražejov u Dubé	1115/3	lesní pozemek	1342	Lesy České republiky, s.p.
Dražejov u Dubé	1115/4	lesní pozemek	11311	Lesy České republiky, s.p.
Dražejov u Dubé	1136/3	trvalý travní porost	126	Hašek Jeroným
Dražejov u Dubé	1136/4	trvalý travní porost	1773	Hašek Jeroným
Dražejov u Dubé	1142	trvalý travní porost	165	Hašek Jeroným
Dražejov u Dubé	1143/1	trvalý travní porost	7488	Hašek Jeroným

Dražejov u Dubé	1143/2	trvalý travní porost	522	Hašek Jeroným
Dražejov u Dubé	1152/1	lesní pozemek	2874	Lesy České republiky, s.p.
Dražejov u Dubé	1152/2	lesní pozemek	983	Lesy České republiky, s.p.
Dražejov u Dubé	1152/4	lesní pozemek	3176	Lesy České republiky, s.p.
Dražejov u Dubé	1152/6	lesní pozemek	40	Lesy České republiky, s.p.
Dražejov u Dubé	1165/2	trvalý travní porost	2438	Štembera Jan, Štemberová Milena
Dražejov u Dubé	1165/4	trvalý travní porost	435	Štembera Jan, Štemberová Milena
Dražejov u Dubé	1195/11	lesní pozemek	45928	Lesy České republiky, s.p.
Dražejov u Dubé	1195/14	lesní pozemek	290	Lesy České republiky, s.p.
Dražejov u Dubé	1195/19	lesní pozemek	4406	Lesy České republiky, s.p.
Dražejov u Dubé	1195/21	lesní pozemek	2329	Lesy České republiky, s.p.
Dražejov u Dubé	1195/26	lesní pozemek	8111	Lesy České republiky, s.p.
Dražejov u Dubé	1195/27	lesní pozemek	34480	Lesy České republiky, s.p.
Dražejov u Dubé	1195/28	lesní pozemek	9215	Lesy České republiky, s.p.
Dražejov u Dubé	1195/31	lesní pozemek	3970	Lesy České republiky, s.p.
Dražejov u Dubé	1195/34	lesní pozemek	2564	Lesy České republiky, s.p.
Dražejov u Dubé	1316/2	trvalý travní porost	2085	Hájková Helena
Dražejov u Dubé	1349	ostatní plocha	183	Jankot Tomáš Ing.
Dražejov u Dubé	1354/1	ostatní plocha	275	Jankot Tomáš Ing.
Dražejov u Dubé	1398/3	trvalý travní porost	17371	Českolipská zemědělská a.s.
Dražejov u Dubé	1416/1	trvalý travní porost	10020	Jankot Tomáš Ing.
Dražejov u Dubé	1422	ostatní plocha	1467	Lesy České republiky, s.p.
Dražejov u Dubé	1430/10	lesní pozemek	22443	Lesy České republiky, s.p.
Dražejov u Dubé	1430/12	lesní pozemek	1021	Lesy České republiky, s.p.
Dražejov u Dubé	1430/14	lesní pozemek	17047	Lesy České republiky, s.p.
Dražejov u Dubé	1430/16	lesní pozemek	9942	Lesy České republiky, s.p.
Dražejov u Dubé	1430/9	lesní pozemek	24739	Lesy České republiky, s.p.
Dražejov u Dubé	1444	trvalý travní porost	8488	Skalický Bedřich

Dražejov u Dubé	1445	trvalý travní porost	435	Jankot Tomáš Ing.
Dražejov u Dubé	1451	trvalý travní porost	50796	Jankot Tomáš Ing.
Dražejov u Dubé	1452	ostatní plocha	2259	Jankot Tomáš Ing.
Dražejov u Dubé	1456/1	ostatní plocha	176	Jankot Tomáš Ing.
Dražejov u Dubé	1483	trvalý travní porost	1162	Skalický Bedřich
Dražejov u Dubé	1484/1	trvalý travní porost	15093	Skalický Bedřich
Dražejov u Dubé	1484/3	lesní pozemek	28	Lesy České republiky, s.p.
Dražejov u Dubé	1550	ostatní plocha	525	Jankot Tomáš Ing.
Dražejov u Dubé	1554/1	ostatní plocha	590	Jankot Tomáš Ing.
Dražejov u Dubé	1554/4	ostatní plocha	262	Jankot Tomáš Ing.
Dražejov u Dubé	1555	ostatní plocha	414	Lesy České republiky, s.p.
Dražejov u Dubé	1556	ostatní plocha	360	Lesy České republiky, s.p.
Dražejov u Dubé	1557	ostatní plocha	2021	Lesy České republiky, s.p.
Dražejov u Dubé	1559/1	ostatní plocha	1273	Lesy České republiky, s.p.
Dražejov u Dubé	1559/2	ostatní plocha	745	Lesy České republiky, s.p.
Dražejov u Dubé	1559/4	lesní pozemek	169	Lesy České republiky, s.p.
Dražejov u Dubé	1560	ostatní plocha	737	Hašek Jeroným
Dražejov u Dubé	1561	ostatní plocha	852	Lesy České republiky, s.p.
Dražejov u Dubé	1562	ostatní plocha	3278	Lesy České republiky, s.p.
Dražejov u Dubé	1565	ostatní plocha	1341	Lesy České republiky, s.p.
Dražejov u Dubé	1566/1	ostatní plocha	1816	Lesy České republiky, s.p.
Dražejov u Dubé	1570	ostatní plocha	137	Lesy České republiky, s.p.
Dražejov u Dubé	1571	ostatní plocha	1805	Lesy České republiky, s.p.
Dražejov u Dubé	1575/2	ostatní plocha	62	Dierstein Hořánková Kristýna, Hořánková Tereza
Dražejov u Dubé	1585	ostatní plocha	396	Lesy České republiky, s.p.
Dražejov u Dubé	1590	ostatní plocha	291	Lesy České republiky, s.p.
Dražejov u Dubé	696	ostatní plocha	1636	Jankot Tomáš Ing.
Dražejov u Dubé	698	ostatní plocha	338	Jankot Tomáš Ing.
Dražejov u Dubé	699/1	trvalý travní porost	53429	Mottlová Martina
Dražejov u Dubé	699/5	ostatní plocha	1192	Jankot Tomáš Ing.
Dražejov u Dubé	795/1	trvalý travní porost	37315	Symbióza, s.r.o.
Dražejov u Dubé	795/11	trvalý travní porost	151	Státní pozemkový úřad

Dražejov u Dubé	795/12	trvalý travní porost	112	Kulhavý Miroslav
Dražejov u Dubé	795/13	trvalý travní porost	1614	Symbióza, s.r.o.
Dražejov u Dubé	816/1	trvalý travní porost	14857	Záhora David
Dražejov u Dubé	818/1	ostatní plocha	14	Jankot Tomáš Ing.
Dražejov u Dubé	818/2	orná půda	9218	Jankot Tomáš Ing.
Dražejov u Dubé	818/3	trvalý travní porost	43315	Záhora David
Dražejov u Dubé	819	lesní pozemek	6514	Lesy České republiky, s.p.
Dražejov u Dubé	844/1	lesní pozemek	2849	Lesy České republiky, s.p.
Dražejov u Dubé	844/10	lesní pozemek	22177	Lesy České republiky, s.p.
Dražejov u Dubé	844/11	lesní pozemek	914	Lesy České republiky, s.p.
Dražejov u Dubé	844/13	lesní pozemek	26667	Lesy České republiky, s.p.
Dražejov u Dubé	844/14	lesní pozemek	1255	Lesy České republiky, s.p.
Dražejov u Dubé	844/15	lesní pozemek	1845	Lesy České republiky, s.p.
Dražejov u Dubé	844/16	lesní pozemek	151	Lesy České republiky, s.p.
Dražejov u Dubé	844/3	lesní pozemek	1701	Lesy České republiky, s.p.
Dražejov u Dubé	844/7	lesní pozemek	88523	Lesy České republiky, s.p.
Dražejov u Dubé	844/8	lesní pozemek	3718	Lesy České republiky, s.p.
Dražejov u Dubé	844/9	lesní pozemek	4449	Lesy České republiky, s.p.
Dražejov u Dubé	856/1	orná půda	8428	Jankot Tomáš Ing.
Dražejov u Dubé	956/1	ostatní plocha	2806	Dierstein Hořánková Kristýna, Hořánková Tereza
Dražejov u Dubé	956/2	ostatní plocha	408	Dierstein Hořánková Kristýna, Hořánková Tereza
Dražejov u Dubé	956/5	ostatní plocha	18	Dierstein Hořánková Kristýna, Hořánková Tereza
Dražejov u Dubé	956/7	ostatní plocha	408	Dierstein Hořánková Kristýna, Hořánková Tereza
Dražejov u Dubé	957	lesní pozemek	443	Lesy České republiky, s.p.
Dražejov u Dubé	961	ostatní plocha	4237	Dierstein Hořánková Kristýna, Hořánková Tereza
Dražejov u Dubé	963/1	ostatní plocha	166	Dierstein Hořánková Kristýna, Hořánková Tereza

Dražejov u Dubé	963/2	ostatní plocha	50	Dierstein Hořánková Kristýna, Hořánková Tereza
Dražejov u Dubé	964	ostatní plocha	28	Dierstein Hořánková Kristýna, Hořánková Tereza
Dražejov u Dubé	970/1	ostatní plocha	811	Dierstein Hořánková Kristýna, Hořánková Tereza
Dražejov u Dubé	972/3	trvalý travní porost	76785	Dierstein Hořánková Kristýna, Hořánková Tereza
Dražejov u Dubé	972/4	trvalý travní porost	1113	Dierstein Hořánková Kristýna, Hořánková Tereza
Dražejov u Dubé	972/5	trvalý travní porost	81097	Českolipská zemědělská a.s.
Dražejov u Dubé	983/1	ostatní plocha	1314	Agentura ochrany přírody a krajiny České republiky
Dražejov u Dubé	984/1	ostatní plocha	1012	Agentura ochrany přírody a krajiny České republiky
Dubá	984/2	ostatní plocha	3408	Jankot Tomáš Ing.
Dubá	985	ostatní plocha	8646	Agentura ochrany přírody a krajiny České republiky
Dubá	986	ostatní plocha	2640	Agentura ochrany přírody a krajiny České republiky
Korce	987	ostatní plocha	1320	Agentura ochrany přírody a krajiny České republiky
Korce	988	ostatní plocha	162	Agentura ochrany přírody a krajiny České republiky
Korce	989/1	lesní pozemek	17085	Lesy České republiky, s.p.
Korce	989/10	lesní pozemek	1407	Dierstein Hořánková Kristýna, Hořánková Tereza
Korce	989/11	lesní pozemek	1592	Dierstein Hořánková Kristýna, Hořánková Tereza
Korce	989/13	lesní pozemek	7708	Dierstein Hořánková Kristýna, Hořánková Tereza
Korce	989/14	lesní pozemek	849	Dierstein Hořánková Kristýna, Hořánková Tereza

Nedamov	989/15	lesní pozemek	1171	Dierstein Hořánková Kristýna, Hořánková Tereza
Nedamov	989/16	lesní pozemek	2226	Dierstein Hořánková Kristýna, Hořánková Tereza
Nedamov	989/17	lesní pozemek	3117	Dierstein Hořánková Kristýna, Hořánková Tereza
Nedamov	989/18	lesní pozemek	319	Lesy České republiky, s.p.
Nedamov	989/19	lesní pozemek	1351	Lesy České republiky, s.p.
Nedamov	989/20	lesní pozemek	940	Lesy České republiky, s.p.
Nedamov	989/21	lesní pozemek	360	Lesy České republiky, s.p.
Nedamov	989/22	lesní pozemek	10776	Lesy České republiky, s.p.
Nedamov	989/23	lesní pozemek	3658	Lesy České republiky, s.p.
Nedamov	989/24	lesní pozemek	3647	Lesy České republiky, s.p.
Nedamov	989/25	lesní pozemek	1726	Lesy České republiky, s.p.
Nedamov	989/26	lesní pozemek	1384	Lesy České republiky, s.p.
Nedamov	989/27	lesní pozemek	3381	Agentura ochrany přírody a krajiny České republiky
Nedamov	989/28	lesní pozemek	76	Dierstein Hořánková Kristýna, Hořánková Tereza
Nedamov	989/29	lesní pozemek	2444	Lesy České republiky, s.p.
Nedamov	989/30	lesní pozemek	18640	Lesy České republiky, s.p.
Nedamov	989/4	ostatní plocha	50	Lesy České republiky, s.p.
Nedamov	989/5	lesní pozemek	20	Měřičková Eva
Nedamov	989/9	lesní pozemek	3896	Dierstein Hořánková Kristýna, Hořánková Tereza
Nedamov	2691	trvalý travní porost	436	Státní pozemkový úřad
Nedamov	2749	ostatní plocha	1188	Lesy České republiky, s.p.
Nedamov	2789	ostatní plocha	291	Lesy České republiky, s.p.
Nedamov	1200/1	trvalý travní porost	10496	Agentura ochrany přírody a krajiny České republiky

Nedamov	1311	ostatní plocha	2952	Lesy České republiky, s.p.
Nedamov	1313	ostatní plocha	1162	Lesy České republiky, s.p.
Nedamov	1314	ostatní plocha	144	Lesy České republiky, s.p.
Nedamov	1316	ostatní plocha	1065	Lesy České republiky, s.p.
Nedamov	1317/2	ostatní plocha	101	Lesy České republiky, s.p.
Nedamov	1318/1	ostatní plocha	101	Lesy České republiky, s.p.
Nedamov	1023/8	ostatní plocha	332	Lesy České republiky, s.p.
Nedamov	1081/2	lesní pozemek	345	Lesy České republiky, s.p.
Nedamov	1081/3	lesní pozemek	265	Lesy České republiky, s.p.
Nedamov	1210/8	lesní pozemek	3031	Lesy České republiky, s.p.
Nedamov	1210/9	lesní pozemek	2279	Lesy České republiky, s.p.
Nedamov	1262/1	orná půda	1900	Matysová Helena
Nedamov	1267/14	trvalý travní porost	42	Navrátilová Lucie Bc. MPA
Nedamov	1272/1	trvalý travní porost	14417	Šupolová Drahomíra
Nedamov	1272/3	orná půda	819	Šupolová Drahomíra
Nedamov	1273	ostatní plocha	457	Šupolová Drahomíra
Střezivojice	1275	trvalý travní porost	3783	Šupolová Drahomíra
Střezivojice	1286/2	trvalý travní porost	137	Šupolová Drahomíra
Střezivojice	1289	lesní pozemek	1583	Lesy České republiky, s.p.
Střezivojice	1290	trvalý travní porost	108	Petková Lenka
Střezivojice	1291/1	trvalý travní porost	348	Petková Lenka
Střezivojice	1291/2	trvalý travní porost	478	Krajská správa silnic Libereckého kraje
Střezivojice	1302	ostatní plocha	153	Státní pozemkový úřad
Střezivojice	1303/2	ostatní plocha	220	Lesy České republiky, s.p.
Střezivojice	584	lesní pozemek	2587	Lesy České republiky, s.p.
Střezivojice	605/1	trvalý travní porost	5292	Bednář Karel, Bednář Martin, Bednářová Kamila, Bednářová Markéta, Hošková Alena

Střezivojice	606	ostatní plocha	381	Bednář Karel, Bednář Martin, Bednářová Kamila, Bednářová Markéta, Hošková Alena
Střezivojice	607	trvalý travní porost	215	Bednář Karel, Bednář Martin, Bednářová Kamila, Bednářová Markéta, Hošková Alena
Střezivojice	609	trvalý travní porost	834	Kulhavý Miroslav
Střezivojice	642/1	lesní pozemek	653	Lesy České republiky, s.p.
Střezivojice	642/2	trvalý travní porost	70	Státní pozemkový úřad
Tubež	667	trvalý travní porost	2942	Petřík Ivo Ing.arch., Petříková Ivana
Tubež	671/1	lesní pozemek	24308	Lesy České republiky, s.p.
Tubež	671/2	trvalý travní porost	1998	Hruška Ivan Ing. DiS.
Tubež	673/1	trvalý travní porost	64823	Státní pozemkový úřad
Tubež	673/6	trvalý travní porost	2672	MARDUB s.r.o.
Tubež	678/49	lesní pozemek	597	Lesy České republiky, s.p.
Tubež	678/52	lesní pozemek	2934	Lesy České republiky, s.p.
Tubež	678/53	lesní pozemek	3402	Lesy České republiky, s.p.
Tubež	678/54	lesní pozemek	98	Lesy České republiky, s.p.
Tubež	678/55	lesní pozemek	1303	Lesy České republiky, s.p.
Tubež	990/1	trvalý travní porost	4116	Státní pozemkový úřad
Tubež	990/5	trvalý travní porost	2821	Státní pozemkový úřad
Tubež	757/4	orná půda	6000	Státní pozemkový úřad
Tubež	763	lesní pozemek	611	Lesy České republiky, s.p.
Tubež	764	lesní pozemek	833	Lesy České republiky, s.p.
Tubež	765/3	lesní pozemek	677	Lesy České republiky, s.p.
Tubež	823/1	lesní pozemek	86605	Lesy České republiky, s.p.
Tubež	824	lesní pozemek	399	Lesy České republiky, s.p.
Tubež	828	lesní pozemek	450	Lesy České republiky, s.p.



Tubož	829	lesní pozemek	385	Lesy České republiky, s.p.
Tubož	830/2	lesní pozemek	2507	Lesy České republiky, s.p.
Tubož	831	lesní pozemek	428	Lesy České republiky, s.p.
Tubož	899	lesní pozemek	827	Lesy České republiky, s.p.
Tubož	902/2	lesní pozemek	1059	Lesy České republiky, s.p.
Tubož	902/3	lesní pozemek	1630	Lesy České republiky, s.p.
Tubož	1203	ostatní plocha	388	Obec Dobřeň
Tubož	1204	ostatní plocha	360	Obec Dobřeň
Tubož	1205	ostatní plocha	2130	Obec Dobřeň
Tubož	1211/1	ostatní plocha	245	Obec Dobřeň
Tubož	1027	trvalý travní porost	2072	Martin Lukáš
Tubož	1032	trvalý travní porost	18070	Bartoš Petr
Tubož	1045/4	ostatní plocha	334	Lesy České republiky, s.p.
Tubož	1047/1	ostatní plocha	42	Státní statek Česká Kamenice v likvidaci
Tubož	1047/2	ostatní plocha	50	Státní statek Česká Kamenice v likvidaci
Tubož	1057/18	lesní pozemek	4395	Česká provincie Řádu sv. Augustina
Tubož	1057/19	lesní pozemek	1760	Lesy České republiky, s.p.
Tubož	1057/24	lesní pozemek	9434	Lesy České republiky, s.p.
Tubož	1057/27	lesní pozemek	3320	Lesy České republiky, s.p.
Tubož	1057/28	lesní pozemek	541	Lesy České republiky, s.p.
Tubož	1057/29	lesní pozemek	23	Lesy České republiky, s.p.
Tubož	1057/30	lesní pozemek	342	Lesy České republiky, s.p.
Tubož	1057/5	lesní pozemek	7597	Vilím Tomáš, Vilímová Kamila
Tubož	1069/11	lesní pozemek	1338	Česká provincie Řádu sv. Augustina
Tubož	1069/12	lesní pozemek	1752	Lesy České republiky, s.p.
Tubož	1069/16	lesní pozemek	2190	Lesy České republiky, s.p.
Tubož	1069/17	lesní pozemek	22226	Česká provincie Řádu sv. Augustina
Tubož	1069/3	lesní pozemek	638	Česká provincie Řádu sv. Augustina

Tubož	1069/5	lesní pozemek	2159	Lesy České republiky, s.p.
Tubož	1069/9	lesní pozemek	493	Lesy České republiky, s.p.
Tubož	1092/10	lesní pozemek	1485	Lesy České republiky, s.p.
Tubož	1092/11	lesní pozemek	745	Lesy České republiky, s.p.
Tubož	1092/12	lesní pozemek	1107	Lesy České republiky, s.p.
Tubož	1092/13	lesní pozemek	1375	Lesy České republiky, s.p.
Ždírec v Podbezdězí	1092/14	lesní pozemek	7445	Lesy České republiky, s.p.
Ždírec v Podbezdězí	1092/16	lesní pozemek	870	Lesy České republiky, s.p.
Ždírec v Podbezdězí	1092/17	lesní pozemek	11060	Lesy České republiky, s.p.
Ždírec v Podbezdězí	1092/18	lesní pozemek	500	Lesy České republiky, s.p.
Ždírec v Podbezdězí	1092/19	lesní pozemek	248	Lesy České republiky, s.p.
Ždírec v Podbezdězí	1092/20	lesní pozemek	1216	Lesy České republiky, s.p.
Ždírec v Podbezdězí	1092/21	lesní pozemek	694	Lesy České republiky, s.p.
Ždírec v Podbezdězí	1092/22	lesní pozemek	1593	Lesy České republiky, s.p.
Ždírec v Podbezdězí	1092/6	lesní pozemek	4226	Lesy České republiky, s.p.
Ždírec v Podbezdězí	1092/9	lesní pozemek	8841	Česká provincie Řádu sv. Augustina
Ždírec v Podbezdězí	1107/3	trvalý travní porost	525	Kulhavý Miroslav
Ždírec v Podbezdězí	1185/1	lesní pozemek	1780	Lesy České republiky, s.p.
Ždírec v Podbezdězí	1193/11	orná půda	34802	Státní pozemkový úřad
Ždírec v Podbezdězí	1193/5	ostatní plocha	2118	Státní pozemkový úřad
Ždírec v Podbezdězí	1195/1	lesní pozemek	16955	Lesy České republiky, s.p.
Ždírec v Podbezdězí	1195/3	lesní pozemek	972	Lesy České republiky, s.p.
Ždírec v Podbezdězí	1206	ostatní plocha	478	Chýle Jan
Ždírec v Podbezdězí	1209	lesní pozemek	1459	Státní pozemkový úřad
Ždírec v Podbezdězí	1210	ostatní plocha	767	Státní statek Česká Kamenice v likvidaci
Ždírec v Podbezdězí	1211	ostatní plocha	309	Státní statek Česká Kamenice v likvidaci

Ždírec v Podbezdězí	1212	ostatní plocha	1298	Lesy České republiky, s.p.
Ždírec v Podbezdězí	1213/3	trvalý travní porost	68	Bášová Olga
Ždírec v Podbezdězí	1214	ostatní plocha	511	Česká provincie Řádu sv. Augustina
Ždírec v Podbezdězí	1215	ostatní plocha	155	Lesy České republiky, s.p.
Ždírec v Podbezdězí	1217	ostatní plocha	2471	Lesy České republiky, s.p.
Ždírec v Podbezdězí	1218	ostatní plocha	456	Česká provincie Řádu sv. Augustina
Ždírec v Podbezdězí	984/12	ostatní plocha	442	Kučera Ivan Ing.
Ždírec v Podbezdězí	984/3	ostatní plocha	586	Hejčl Jiří
Ždírec v Podbezdězí	984/4	ostatní plocha	457	Kučera Ivan Ing.
Ždírec v Podbezdězí	1061	trvalý travní porost	12702	Říha Josef
Ždírec v Podbezdězí	1077/1	trvalý travní porost	12008	Říha Josef
Ždírec v Podbezdězí	1077/2	trvalý travní porost	22730	Říha Josef
Ždírec v Podbezdězí	1382	ostatní plocha	1751	Hegenbartová Milena JUDr.
Ždírec v Podbezdězí	1468	lesní pozemek	734	Lesy České republiky, s.p.
Ždírec v Podbezdězí	1469	trvalý travní porost	10144	Říha Josef
Ždírec v Podbezdězí	1470	lesní pozemek	20800	Římskokatolická farnost Bořejov
Ždírec v Podbezdězí	1472	trvalý travní porost	6320	Plechátý Lukáš Ing.
Ždírec v Podbezdězí	1473	trvalý travní porost	2149	Říha Josef
Ždírec v Podbezdězí	1474	ostatní plocha	1585	Římskokatolická farnost Bořejov
Ždírec v Podbezdězí	1475	orná půda	26059	Římskokatolická farnost Bořejov
Ždírec v Podbezdězí	1478	trvalý travní porost	8957	Syrová Jana
Ždírec v Podbezdězí	1479	lesní pozemek	320	Volek Jakub
Ždírec v Podbezdězí	1480	lesní pozemek	2976	Lesy České republiky, s.p.
Ždírec v Podbezdězí	1562	trvalý travní porost	4308	Plechátý Lukáš Ing.
Ždírec v Podbezdězí	1565	lesní pozemek	7025	Lesy České republiky, s.p.
Ždírec v Podbezdězí	1566	orná půda	28777	Státní pozemkový úřad
Ždírec v Podbezdězí	1567	lesní pozemek	6944	Lesy České republiky, s.p.
Ždírec v Podbezdězí	1568	lesní pozemek	306	Lesy České republiky, s.p.
Ždírec v Podbezdězí	1569	orná půda	28001	Vondráček Vladimír Mgr.
Ždírec v Podbezdězí	1570	lesní pozemek	3734	Maděrová Ludmila
Ždírec v Podbezdězí	1572	ostatní plocha	6503	Dražková Dagmar MUDr.
Ždírec v Podbezdězí	1573	lesní pozemek	31507	Lesy České republiky, s.p.

Ždírec v Podbezdězí	1576	lesní pozemek	40442	Lesy České republiky, s.p.
Ždírec v Podbezdězí	1578	trvalý travní porost	34883	Vaňha Michal
Ždírec v Podbezdězí	1579	lesní pozemek	10508	Vaňha Michal
Ždírec v Podbezdězí	1581	lesní pozemek	4325	Lesy České republiky, s.p.
Ždírec v Podbezdězí	1589	trvalý travní porost	3810	Vaňha Michal
Ždírec v Podbezdězí	1608	lesní pozemek	4648	Vaňha Michal
Ždírec v Podbezdězí	1616	lesní pozemek	6263	Lesy České republiky, s.p.
Ždírec v Podbezdězí	1618	lesní pozemek	11437	Lesy České republiky, s.p.
Ždírec v Podbezdězí	1619	trvalý travní porost	3070	Šindelář Jan, Šindelářová Simona
Ždírec v Podbezdězí	1669	trvalý travní porost	1047	Hegenbartová Milena JUDr.
Ždírec v Podbezdězí	1671	lesní pozemek	620	Vágner Jiří, Vágnerová Simona
Ždírec v Podbezdězí	1672	lesní pozemek	2813	Lesy České republiky, s.p.
Ždírec v Podbezdězí	1673	trvalý travní porost	9017	Hegenbartová Milena JUDr.
Ždírec v Podbezdězí	1677	lesní pozemek	29030	Lesy České republiky, s.p.
Ždírec v Podbezdězí	1710	trvalý travní porost	962	Šimůnek Petr ThLic., Šimůnková Martina Mgr.
Ždírec v Podbezdězí	1714	lesní pozemek	20693	Lesy České republiky, s.p.
Ždírec v Podbezdězí	1720	lesní pozemek	987	Státní statek Česká Kamenice v likvidaci
Ždírec v Podbezdězí	1730	ostatní plocha	1189	Lesy České republiky, s.p.
Ždírec v Podbezdězí	1766	ostatní plocha	138	Hegenbartová Milena JUDr.
Ždírec v Podbezdězí	1768	lesní pozemek	1448	Lesy České republiky, s.p.
Ždírec v Podbezdězí	1773	lesní pozemek	3473	Šimůnek Petr ThLic., Šimůnková Martina Mgr.

**Tab. 4** Nesouvislé honební pozemky ve vlastnictví navrhovatele

Katastrální území	Parcelní číslo	Druh	Výměra v m <sup>2</sup>	Vlastník
Dražejov u Dubé	1115/6	lesní pozemek	3100	MUDr. Blanka Horová, Ing. Zuzana Pavlíková Šimonková
Dražejov u Dubé	1115/2	lesní pozemek	7801	MUDr. Blanka Horová, Ing. Zuzana Pavlíková Šimonková

Dražejov u Dubé	1069/3	lesní pozemek	4711	MUDr. Blanka Horová, Ing. Zuzana Pavlíková Šimonková
Dražejov u Dubé	1195/33	lesní pozemek	1565	Město Dubá
Dražejov u Dubé	802/1	ostatní plocha	2299	Město Dubá
Dražejov u Dubé	1195/1	lesní pozemek	868	Město Dubá
Dražejov u Dubé	1195/24	lesní pozemek	905	Město Dubá
Dražejov u Dubé	807/4	TTP	950	Ing. et Ing. arch. Daniel Brýda, Ing. Šarbortová Hana
Dražejov u Dubé	807/2	TTP	2679	Ing. et Ing. arch. Daniel Brýda, Ing. Šarbortová Hana
Dražejov u Dubé	807/1	TTP	15078	Ing. et Ing. arch. Daniel Brýda, Ing. Šarbortová Hana
Dražejov u Dubé	807/3	ostatní plocha	176	Ing. et Ing. arch. Daniel Brýda, Ing. Šarbortová Hana
Dubá	2690	TTP	3478	Ing. arch. Appel Daniel
Dubá	2692	TTP	2478	Ing. arch. Appel Daniel
Nedamov	678/40	lesní pozemek	384	Gardavský Pavel, Gardavská Milada
Nedamov	678/41	lesní pozemek	234	Gardavský Pavel, Gardavská Milada
Tubež	1048	TTP	76	Gardavská Milada
Střezivojice	751	lesní pozemek	90	Gardavský Pavel, Gardavská Milada
Blatce	1170	ostatní plocha	126	Ing. Flutka Milan, Ing. Flutková Amalia
Blatce	1354/1	lesní pozemek	17497	MUDr. Blanka Horová, Ing. Zuzana Pavlíková Šimonková
Nedamov	1287/1	ostatní plocha	1013	Mgr. Bahbouhová Štěpánka
Nedamov	1287/2	ostatní plocha	178	Mgr. Bahbouhová Štěpánka
Blatce	1365/2	ostatní plocha	69	Obec Blatce
Nedamov	1283/1	ostatní plocha	885	Město Dubá
Nedamov	1283/3	TTP	97	Město Dubá
Dubá	2705/15	TTP	27841	Boskovský Martin, Boskovská Kateřina
Dubá	2705/6	orná půda	346	Ing. arch. Appel Daniel
Dubá	2674	TTP	2257	Ing. arch. Appel Daniel

Dubá	399	ostatní plocha	399	Ing. arch. Appel Daniel
Dubá	230	ostatní plocha	230	Ing. arch. Appel Daniel
Dubá	2705/7	orná půda	453	Ing. arch. Appel Daniel
Dubá	2705/14	TTP	84851	Boskovský Martin, Boskovská Kateřina
Dubá	2705/16	TTP	903	Ing. arch. Appel Daniel
Dubá	2706/3	ostatní plocha	1218	Gardavský Pavel, Gardavská Milada
Dubá	2706/2	ostatní plocha	983	Gardavský Pavel, Gardavská Milada
Dubá	2705/9	ostatní plocha	988	Gardavský Pavel, Gardavská Milada
Dubá	2706/4	ostatní plocha	40	Ing. arch. Appel Daniel

**Tab. 5** Pozemky přiřčené k honitbě Dubá-Deštná (nelze zařadit do navrhované honitby)

Katastrální území	Parcelní číslo	Druh pozemku	Výměra v m <sup>2</sup>	Vlastník pozemku
Dražejov u Dubé	1430/17	lesní pozemek	1978	Agentura ochrany přírody a krajiny České republiky
Dražejov u Dubé	1430/19	lesní pozemek	518	Agentura ochrany přírody a krajiny České republiky
Dubá	2675	lesní pozemek	435	Ing. arch. Bouřil Petr
Dubá	2685	lesní pozemek	1334	Ing. arch. Bouřil Petr
Dubá	2687/2	lesní pozemek	23966	Ing. arch. Bouřil Petr
Dražejov u Dubé	1430/18	lesní pozemek	8585	Lesy ČR
Dražejov u Dubé	1442/2	lesní pozemek	7042	Lesy ČR
Dražejov u Dubé	1448/1	ostatní plocha	561	Lesy ČR
Dražejov u Dubé	1448/2	ostatní plocha	40	Lesy ČR
Dražejov u Dubé	1454	lesní pozemek	1327	Lesy ČR
Dražejov u Dubé	1457/1	lesní pozemek	3409	Lesy ČR
Dražejov u Dubé	1458/2	lesní pozemek	34	Lesy ČR
Dražejov u Dubé	1461/2	lesní pozemek	1438	Lesy ČR
Dražejov u Dubé	1587/2	ostatní plocha	2196	Lesy ČR
Dubá	2697/3	trvalý travní porost	3425	Ing. Plechatý Lukáš
Dubá	2705/2	orná půda	15946	Ing. Plechatý Lukáš
Dubá	2705/3	trvalý travní porost	18791	Ing. Plechatý Lukáš
Dubá	2750	ostatní plocha	643	Ing. Plechatý Lukáš
Dubá	2674	trvalý travní porost	2257	Appel Daniel Ing.arch.
Dubá	2684	ostatní plocha	230	Appel Daniel Ing.arch.
Dubá	2686	ostatní plocha	399	Appel Daniel Ing.arch.
Dubá	2690	trvalý travní porost	3478	Appel Daniel Ing.arch.

Dubá	2692	trvalý travní porost	2478	Appel Daniel Ing.arch.
Dubá	2705/14	trvalý travní porost	84851	Boskovská Kateřina, Boskovský Martin
Dubá	2705/15	trvalý travní porost	27841	Boskovská Kateřina, Boskovský Martin
Dubá	2705/16	trvalý travní porost	903	Appel Daniel Ing.arch.
Dubá	2705/6	orná půda	346	Appel Daniel Ing.arch.
Dubá	2705/7	orná půda	453	Appel Daniel Ing.arch.
Dubá	2705/9	ostatní plocha	988	Gardavská Milada, Gardavský Pavel
Dubá	2706/2	ostatní plocha	983	Gardavská Milada, Gardavský Pavel
Dubá	2706/3	ostatní plocha	1218	Gardavská Milada, Gardavský Pavel
Dubá	2706/4	ostatní plocha	40	Appel Daniel Ing.arch.

**Tab. 6** Pozemky nacházející se uvnitř navrhované honitby, ale nebyly začleněny do návrhu

Katastrální území	Parcelní číslo	Druh pozemku	Výměra v m <sup>2</sup>	Vlastník pozemku
Blatce	1073/2	ostatní plocha	3010	NIRABEL s.r.o.
Blatce	1073/1	ostatní plocha	3490	Agentura ochrany přírody a krajiny ČR
Blatce	1074/2	vodní plocha	9723	Agentura ochrany přírody a krajiny ČR
Blatce	1349	vodní plocha	2048	Lesy ČR
Blatce	1345	vodní plocha	2241	Lesy ČR
Blatce	1348	vodní plocha	237	Lesy ČR
Blatce	1346	vodní plocha	662	Lesy ČR
Blatce	1353	vodní plocha	12423	Agentura ochrany přírody a krajiny ČR
Blatce	1355/1	vodní plocha	684	Agentura ochrany přírody a krajiny ČR
Blatce	1356/2	vodní plocha	5517	Ing. Hruška Ivan DiS.
Blatce	1356/1	vodní plocha	2730	Ing. Hruška Ivan DiS.
Blatce	1361/3	ostatní plocha	2478	Ing. Hruška Ivan DiS.
Blatce	1137/1	orná půda	10729	Státní pozemkový úřad
Blatce	1137/2	orná půda	1507	Státní pozemkový úřad
Blatce	1111/3	orná půda	10821	Ing. Flutka Milan, Ing. Flutková Amalia, MUDr. Řeháček Viktor
Blatce	1111/1	trvalý travní porost	29274	Ing. Flutková Amalia, MUDr. Řeháček Viktor
Blatce	1110/1	trvalý travní porost	47804	Ing. Flutková Amalia, MUDr. Řeháček Viktor

Blatce	1102/3	orná půda	3764	Ing. Flutková Amalia, MUDr. Řeháček Viktor
Blatce	1094	ostatní plocha	798	Řeháčková Anna, Ing. Flutková Amalia, MUDr. Řeháček Viktor,
Blatce	1095	ostatní plocha	478	Řeháčková Anna, Ing. Flutková Amalia, MUDr. Řeháček Viktor,
Blatce	1104	ostatní plocha	583	Ing. Hruška Ivan DiS.
Blatce	1106	ostatní plocha	651	Ing. Hruška Ivan DiS.
Blatce	1144/1	trvalý travní porost	13031	Ing. Flutka Milan, Ing. Flutková Amalia
Blatce	1169	ostatní plocha	162	Ing. Flutka Milan, Ing. Flutková Amalia
Blatce	1165	ostatní plocha	230	Ing. Hruška Ivan DiS.
Blatce	1396	ostatní plocha	302	Kulhavý Miroslav
Blatce	1168	ostatní plocha	457	Ing. Flutka Milan, Ing. Flutková Amalia
Blatce	1145	ostatní plocha	468	Ing. Flutka Milan, Ing. Flutková Amalia
Blatce	1148	ostatní plocha	155	Ing. Hruška Ivan DiS.
Blatce	851/2	lesní pozemek	3988	Lesy ČR
Blatce	872/3	lesní pozemek	31464	Lesy ČR
Blatce	872/2	lesní pozemek	51103	Lesy ČR
Blatce	850	lesní pozemek	640	Lesy ČR
Blatce	872/4	lesní pozemek	7053	Lesy ČR
Blatce	763/2	orná půda	45081	NIRABEL s.r.o.
Blatce	788	ostatní plocha	122	NIRABEL s.r.o.
Blatce	816/6	lesní pozemek	11609	Lesy ČR
Blatce	816/8	lesní pozemek	6777	Lesy ČR
Blatce	1415	ostatní plocha	4999	Lesy ČR
Blatce	763/3	orná půda	52250	NIRABEL s.r.o.
Blatce	728/3	orná půda	1118	Klimesh Jiri
Blatce	782	trvalý travní porost	841	Obec Blatce
Blatce	940/11	orná půda	898	Balšánková Jitka
Blatce	728/4	orná půda	1000	Klimesh Jiri
Blatce	170/9	orná půda	21548	Státní pozemkový úřad
Blatce	128	ostatní plocha	1780	Lesy ČR
Blatce	123/7	ostatní plocha	2118	Státní pozemkový úřad
Blatce	123/9	ostatní plocha	126	Lesy ČR
Blatce	296/3	trvalý travní porost	5707	Vilimová Kamila, Vilim Tomáš
Blatce	296/1	trvalý travní porost	39805	Vilimová Kamila, Vilim Tomáš



Blatce	282	trvalý travní porost	8933	Vilímová Kamila, Vilím Tomáš
Blatce	277	ostatní plocha	3667	Karnatzová Kristina
Blatce	141/2	trvalý travní porost	1266	Karnatzová Kristina
Blatce	220/4	trvalý travní porost	1553	Ing. Flíglová Ivana
Blatce	220/3	trvalý travní porost	465	MUDr. Horová Blanka, Ing. Pavlíková Šimonková Zuzana
Blatce	222/11	trvalý travní porost	2519	MUDr. Horová Blanka, Ing. Pavlíková Šimonková Zuzana
Blatce	222/10	ostatní plocha	718	Karnatzová Kristina
Blatce	251/1	ostatní plocha	884	Karnatzová Kristina
Blatce	222/12	trvalý travní porost	14487	Ing. Flíglová Ivana
Blatce	362	vodní plocha	13882	MUDr. Horová Blanka, Ing. Pavlíková Šimonková Zuzana
Blatce	361/7	vodní plocha	750	Agentura ochrany přírody a krajiny ČR
Blatce	361/4	vodní plocha	5010	Agentura ochrany přírody a krajiny ČR
Blatce	361/8	vodní plocha	1143	Agentura ochrany přírody a krajiny ČR
Blatce	361/5	vodní plocha	2949	Agentura ochrany přírody a krajiny ČR
Blatce	361/6	vodní plocha	3086	Lesy ČR
Blatce	1443/1	ostatní plocha	1540	Lesy ČR
Blatce	361/1	vodní plocha	7926	Agentura ochrany přírody a krajiny ČR
Blatce	318	vodní plocha	7887	Karnatzová Kristina
Blatce	357	vodní plocha	1874	Agentura ochrany přírody a krajiny ČR
Blatce	364/1	vodní plocha	2520	Agentura ochrany přírody a krajiny ČR
Blatce	222/1	trvalý travní porost	1801	Obec Blatce
Blatce	427	trvalý travní porost	5636	Škopová Barbara, Pokorná Zuzana, Pařezová Lucie,
Blatce	393	ostatní plocha	396	Lesy ČR
Blatce	392	ostatní plocha	1140	Škopová Barbara, Pokorná Zuzana, Pařezová Lucie,
Blatce	1433/2	ostatní plocha	585	Škopová Barbara, Pokorná Zuzana, Pařezová Lucie,
Blatce	436	ostatní plocha	590	Škopová Barbara, Pokorná Zuzana, Pařezová Lucie,

Blatce	415	trvalý travní porost	4507	Škopová Barbara, Pokorná Zuzana, Pařezová Lucie,
Blatce	391	ostatní plocha	392	Škopová Barbara, Pokorná Zuzana, Pařezová Lucie,
Blatce	390/1	trvalý travní porost	4111	Škopová Barbara, Pokorná Zuzana, Pařezová Lucie,
Blatce	429	trvalý travní porost	16720	Škopová Barbara, Pokorná Zuzana, Pařezová Lucie,
Blatce	390/2	trvalý travní porost	1830	Škopová Barbara, Pokorná Zuzana, Pařezová Lucie,
Blatce	450	trvalý travní porost	669	Škopová Barbara, Pokorná Zuzana, Pařezová Lucie
Blatce	518/15	trvalý travní porost	2045	Roučka Václav, Roučka Ladislav
Blatce	553/17	orná půda	1145	Laštovka Václav DiS.
Blatce	553/19	orná půda	1246	Laštovka Václav DiS.
Blatce	518/11	trvalý travní porost	8367	MUDr. Horová Blanka, Ing. Pavlíková Šimonková Zuzana
Blatce	495/1	trvalý travní porost	1124	MUDr. Horová Blanka, Ing. Pavlíková Šimonková Zuzana
Blatce	495/2	trvalý travní porost	2710	Roučka Václav, Roučka Ladislav
Blatce	548/1	trvalý travní porost	272	Laštovka Václav DiS.
Blatce	548/3	trvalý travní porost	372	Laštovka Václav DiS.
Blatce	548/4	trvalý travní porost	270	Laštovka Václav DiS.
Blatce	548/2	trvalý travní porost	2509	MUDr. Horová Blanka, Ing. Pavlíková Šimonková Zuzana
Blatce	547/1	trvalý travní porost	918	MUDr. Horová Blanka, Ing. Pavlíková Šimonková Zuzana
Blatce	547/2	trvalý travní porost	1043	Obec Blatce
Blatce	518/8	trvalý travní porost	7737	MUDr. Horová Blanka, Ing. Pavlíková Šimonková Zuzana
Blatce	537/1	trvalý travní porost	1415	Rampouchová Gabriela, Havlová Marcela, Rampouch Michal, Mgr. Víšková Vladimíra,
Blatce	604/18	orná půda	25027	Hlávková Jana
Blatce	561/2	ostatní plocha	191	Lesy ČR

Blatce	555/1	ostatní plocha	104	Lesy ČR
Blatce	553/2	trvalý travní porost	1210	Pivoňka Zdeněk
Blatce	553/10	trvalý travní porost	5632	Hlávková Jana
Blatce	559/1	trvalý travní porost	2104	Hlávková Jana
Blatce	561/4	ostatní plocha	123	Hlávková Jana
Blatce	565/1	trvalý travní porost	5358	Hlávková Jana
Blatce	565/2	trvalý travní porost	3141	Hlávková Jana
Blatce	553/11	orná půda	5593	Hlávková Jana
Blatce	568/1	ostatní plocha	548	Hlávková Jana
Blatce	569	trvalý travní porost	3261	Hlávková Jana
Blatce	570/1	trvalý travní porost	1537	Hlávková Jana
Blatce	561/10	ostatní plocha	299	Hlávková Jana
Blatce	572/1	ostatní plocha	618	Hlávková Jana
Blatce	600/10	orná půda	18933	Hlávková Jana
Blatce	598/1	ostatní plocha	157	Hlávková Jana
Blatce	735/20	lesní pozemek	574	Lesy ČR
Blatce	735/17	trvalý travní porost	3705	Státní pozemkový úřad
Blatce	735/18	lesní pozemek	2011	Lesy ČR
Blatce	715/1	ostatní plocha	388	Mrázek Zdeněk, Mrázková Miroslava
Blatce	712/2	trvalý travní porost	3183	Mrázek Zdeněk, Mrázková Miroslava
Blatce	711	trvalý travní porost	4366	Mrázek Zdeněk, Mrázková Miroslava
Blatce	752/20	orná půda	674	Státní pozemkový úřad
Blatce	752/19	orná půda	1168	Státní pozemkový úřad
Blatce	752/2	orná půda	782	Státní pozemkový úřad
Blatce	752/1	orná půda	760	Státní pozemkový úřad
Blatce	706/2	trvalý travní porost	1168	Mrázek Zdeněk, Mrázková Miroslava
Blatce	702/1	trvalý travní porost	1607	Mrázek Zdeněk, Mrázková Miroslava
Blatce	182/18	orná půda	26620	NIRABEL s.r.o.
Blatce	182/21	orná půda	29133	Mgr. Laštovková Helena
Blatce	182/22	orná půda	15677	Laštovka Viktor
Blatce	182/15	orná půda	34411	Laštovka Viktor
Blatce	181/4	ostatní plocha	826	Laštovka Viktor
Blatce	63/4	trvalý travní porost	223	Gardavský Pavel, Gardavská Milada
Blatce	63/1	trvalý travní porost	1000	Gardavský Pavel, Gardavská Milada
Blatce	66/1	trvalý travní porost	16457	Bártová Zdeňka, Havlová Marcela

Blatce	935	trvalý travní porost	4401	Rampouchová Zdeňka, Bártová Zdeňka, Rampouch Michal, Rampouchová Gabriela, Ing. arch. Bouřil Petr
Blatce	928/2	ostatní plocha	862	Rampouchová Zdeňka, Bártová Zdeňka, Rampouch Michal, Rampouchová Gabriela, Ing. arch. Bouřil Petr
Blatce	928/3	ostatní plocha	200	Rampouchová Zdeňka, Bártová Zdeňka, Rampouch Michal, Rampouchová Gabriela, Ing. arch. Bouřil Petr
Blatce	928/1	ostatní plocha	4796	Rampouchová Zdeňka, Bártová Zdeňka, Rampouch Michal, Rampouchová Gabriela, Ing. arch. Bouřil Petr
Blatce	940/2	orná půda	234	Havlová Marcela, Rampouch Michal, Rampouchová Zdeňka, Rampouchová Gabriela, Bártová Zdeňka, Ing. arch. Bouřil Petr
Blatce	655/1	trvalý travní porost	7740	Záveská Hana
Blatce	633/1	trvalý travní porost	3371	Ing. Rozen Pavel, Ing. Rozenová Olga, Mgr. Rozen David
Blatce	667/1	trvalý travní porost	22746	Ing. Rozen Pavel, Ing. Rozenová Olga, Mgr. Rozen David
Blatce	693	ostatní plocha	959	Ing. Rozen Pavel, Ing. Rozenová Olga, Mgr. Rozen David
Blatce	667/2	ostatní plocha	281	Ing. Rozen Pavel, Ing. Rozenová Olga, Mgr. Rozen David
Blatce	668/5	trvalý travní porost	3092	MUDr. Horová Blanka, Ing. Pavlíková Šimonková Zuzana
Blatce	735/23	lesní pozemek	1702	Lesy ČR
Blatce	668/6	trvalý travní porost	3183	Státní pozemkový úřad
Blatce	670	trvalý travní porost	935	Gardavská Milada
Blatce	668/7	trvalý travní porost	2173	Státní pozemkový úřad

Blatce	816/2	lesní pozemek	3358	Lesy ČR
Blatce	821	trvalý travní porost	4137	Římskokatolická farnost Bořejov
Blatce	668/3	trvalý travní porost	607	Kašpar Martin
Blatce	668/4	trvalý travní porost	585	Kašpar Martin
Blatce	668/2	trvalý travní porost	503	Kašpar Martin
Blatce	823	trvalý travní porost	12420	Římskokatolická farnost Bořejov
Blatce	820	ostatní plocha	140	Římskokatolická farnost Bořejov
Blatce	816/9	lesní pozemek	2657	Lesy ČR
Blatce	825	trvalý travní porost	2043	Římskokatolická farnost Bořejov
Blatce	1416	ostatní plocha	399	Lesy ČR
Blatce	22/1	trvalý travní porost	6840	Gardavský Pavel, Gardavská Milada
Dražejov u Dubé	739/1	trvalý travní porost	17917	Ing. Jankot Tomáš
Dražejov u Dubé	1471	ostatní plocha	1471	Lesy ČR
Dražejov u Dubé	15759	lesní pozemek	15759	Lesy ČR
Dražejov u Dubé	563	ostatní plocha	563	Ing. et Ing. arch. Bryda Daniel, Ing. Šabortová Hana
Dražejov u Dubé	475	ostatní plocha	475	Ing. et Ing. arch. Bryda Daniel, Ing. Šabortová Hana
Dražejov u Dubé	989/13	lesní pozemek	7708	Dierstein Hořánková Kristýna, Hořánková Tereza
Dražejov u Dubé	1592	lesní pozemek	1592	Dierstein Hořánková Kristýna, Hořánková Tereza
Dražejov u Dubé	989/14	lesní pozemek	849	Dierstein Hořánková Kristýna, Hořánková Tereza
Dražejov u Dubé	989/9	lesní pozemek	3896	Dierstein Hořánková Kristýna, Hořánková Tereza
Dražejov u Dubé	989/15	lesní pozemek	1171	Dierstein Hořánková Kristýna, Hořánková Tereza
Dražejov u Dubé	989/1	lesní pozemek	17085	Lesy ČR
Dražejov u Dubé	989/16	lesní pozemek	2226	Dierstein Hořánková Kristýna, Hořánková Tereza
Dražejov u Dubé	989/10	lesní pozemek	1407	Dierstein Hořánková Kristýna, Hořánková Tereza
Dražejov u Dubé	989/24	lesní pozemek	3647	Lesy ČR

Dražejov u Dubé	989/23	lesní pozemek	3658	Lesy ČR
Dražejov u Dubé	989/28	lesní pozemek	76	Dierstein Hořánková Kristýna, Hořánková Tereza
Dražejov u Dubé	989/17	lesní pozemek	3117	Dierstein Hořánková Kristýna, Hořánková Tereza
Dražejov u Dubé	989/22	lesní pozemek	10776	Lesy ČR
Dražejov u Dubé	989/26	lesní pozemek	1384	Lesy ČR
Dražejov u Dubé	989/25	lesní pozemek	1726	Lesy ČR
Dražejov u Dubé	989/19	lesní pozemek	1351	Lesy ČR
Dražejov u Dubé	989/20	lesní pozemek	940	Lesy ČR
Dražejov u Dubé	989/21	lesní pozemek	360	Lesy ČR
Dražejov u Dubé	989/4	ostatní plocha	50	Lesy ČR
Dražejov u Dubé	989/27	lesní pozemek	3381	Agentura ochrany přírody a krajiny ČR
Dražejov u Dubé	989/29	lesní pozemek	2444	Lesy ČR
Dražejov u Dubé	984/2	ostatní plocha	3408	Ing. Jankot Tomáš
Dražejov u Dubé	985	ostatní plocha	8646	Agentura ochrany přírody a krajiny ČR
Dražejov u Dubé	986	ostatní plocha	2640	Agentura ochrany přírody a krajiny ČR
Dražejov u Dubé	987	ostatní plocha	1320	Agentura ochrany přírody a krajiny ČR
Dražejov u Dubé	988	ostatní plocha	162	Agentura ochrany přírody a krajiny ČR
Korce	1311	ostatní plocha	2952	Lesy ČR
Nedamov	1289	lesní pozemek	1583	Lesy ČR
Nedamov	1275	trvalý travní porost	3783	Šupolová Drahomíra
Nedamov	1185/11	trvalý travní porost	1835	Mgr. Bahbouhová Štěpánka
Nedamov	673/1	trvalý travní porost	64823	Státní pozemkový úřad
Nedamov	673/6	trvalý travní porost	2672	MARDUB s.r.o.
Nedamov	673/5	trvalý travní porost	9771	Vaněk Jiří, Vaňková Nikol
Nedamov	671/1	lesní pozemek	24308	Lesy ČR
Nedamov	671/2	trvalý travní porost	1998	Ing. Hruška Ivan DiS.
Nedamov	642/2	trvalý travní porost	70	Státní pozemkový úřad
Nedamov	642/1	lesní pozemek	653	Lesy ČR
Nedamov	605/1	trvalý travní porost	5292	Bednář Karel, Bednář Martin, Bednářová Markéta, Bednářová Kamila, Hošková Alena
Tubež	1092/9	lesní pozemek	8841	Česká provincie Řádu sv. Augustina
Tubež	1092/14	lesní pozemek	7445	Lesy ČR
Tubež	1092/6	lesní pozemek	4226	Lesy ČR

Tubož	1092/22	lesní pozemek	1593	Lesy ČR
Tubož	1209	lesní pozemek	1459	Státní pozemkový úřad
Tubož	1092/17	lesní pozemek	11060	Lesy ČR
Tubož	1212	ostatní plocha	1298	Lesy ČR
Tubož	1057/15	lesní pozemek	8042	Česká provincie Řádu sv. Augustina
Tubož	1092/16	lesní pozemek	870	Lesy ČR
Tubož	1092/19	lesní pozemek	248	Lesy ČR
Tubož	1092/18	lesní pozemek	500	Lesy ČR
Tubož	1092/20	lesní pozemek	1216	Lesy ČR
Tubož	1092/21	lesní pozemek	694	Lesy ČR
Tubož	1211	ostatní plocha	309	Státní statek Česká Kamenice v likvidaci
Ždírec v Podbezdězí	1769	lesní pozemek	2482	Lesy ČR

**Tab. 7** Honební pozemky přičleňované z moci úřední

Katastrální území	Parcelní číslo	Název druhu pozemku	Výměra v m <sup>2</sup>	Vlastník
Střezivojice	1001/1	lesní pozemek	468	Lesy České republiky, s.p.
Střezivojice	1002/1	lesní pozemek	1826	Lesy České republiky, s.p.
Střezivojice	1002/2	lesní pozemek	93	Lesy České republiky, s.p.
Střezivojice	1006	lesní pozemek	1115	Lesy České republiky, s.p.
Střezivojice	1007	lesní pozemek	3461	Lesy České republiky, s.p.
Střezivojice	1008	lesní pozemek	431	Lesy České republiky, s.p.
Střezivojice	1009	lesní pozemek	323	Lesy České republiky, s.p.
Střezivojice	1010/2	lesní pozemek	103	Lesy České republiky, s.p.
Střezivojice	1011	lesní pozemek	1902	Lesy České republiky, s.p.
Střezivojice	1013/1	lesní pozemek	127797	Lesy České republiky, s.p.
Střezivojice	1015	lesní pozemek	7366	Lesy České republiky, s.p.
Střezivojice	1016	lesní pozemek	266	Lesy České republiky, s.p.
Střezivojice	1017	lesní pozemek	1406	Lesy České republiky, s.p.
Střezivojice	1018	lesní pozemek	327	Lesy České republiky, s.p.
Střezivojice	1019	lesní pozemek	766	Lesy České republiky, s.p.

Střezivojice	1020	lesní pozemek	464	Lesy České republiky, s.p.
Střezivojice	1021/2	lesní pozemek	2486	Lesy České republiky, s.p.
Střezivojice	1022	lesní pozemek	698	Lesy České republiky, s.p.
Střezivojice	1023	lesní pozemek	2618	Lesy České republiky, s.p.
Střezivojice	1024	lesní pozemek	831	Lesy České republiky, s.p.
Střezivojice	1026	lesní pozemek	91	Lesy České republiky, s.p.
Střezivojice	1027/1	lesní pozemek	892	Lesy České republiky, s.p.
Střezivojice	1027/2	lesní pozemek	38	Lesy České republiky, s.p.
Střezivojice	1029	lesní pozemek	216	Lesy České republiky, s.p.
Střezivojice	1030	lesní pozemek	119	Lesy České republiky, s.p.
Střezivojice	1031	lesní pozemek	3741	Lesy České republiky, s.p.
Střezivojice	1032	lesní pozemek	1451	Lesy České republiky, s.p.
Střezivojice	1033/1	lesní pozemek	2129	Lesy České republiky, s.p.
Střezivojice	1033/2	lesní pozemek	1237	Lesy České republiky, s.p.
Střezivojice	1033/3	lesní pozemek	50	Lesy České republiky, s.p.
Střezivojice	1034	lesní pozemek	755	Lesy České republiky, s.p.
Střezivojice	1035/1	lesní pozemek	58	Lesy České republiky, s.p.
Střezivojice	1035/2	lesní pozemek	2231	Lesy České republiky, s.p.
Střezivojice	1035/3	lesní pozemek	239	Lesy České republiky, s.p.
Střezivojice	1035/4	lesní pozemek	2024	Lesy České republiky, s.p.
Střezivojice	1035/5	lesní pozemek	526	Lesy České republiky, s.p.
Střezivojice	1036	lesní pozemek	1212	Lesy České republiky, s.p.
Střezivojice	1042/1	lesní pozemek	743	Lesy České republiky, s.p.
Střezivojice	1042/4	lesní pozemek	535	Lesy České republiky, s.p.
Střezivojice	1043/1	lesní pozemek	2867	Lesy České republiky, s.p.
Střezivojice	1043/2	lesní pozemek	715	Lesy České republiky, s.p.



Střezivojice	1044	lesní pozemek	1226	Lesy České republiky, s.p.
Střezivojice	1045	lesní pozemek	137	Lesy České republiky, s.p.
Střezivojice	1046/1	lesní pozemek	4194	Lesy České republiky, s.p.
Střezivojice	1046/2	lesní pozemek	683	Lesy České republiky, s.p.
Střezivojice	1050	lesní pozemek	180	Lesy České republiky, s.p.
Střezivojice	1051	lesní pozemek	130	Lesy České republiky, s.p.
Střezivojice	1053/1	lesní pozemek	3141	Lesy České republiky, s.p.
Střezivojice	1053/2	lesní pozemek	426	Lesy České republiky, s.p.
Střezivojice	1053/4	lesní pozemek	1185	Lesy České republiky, s.p.
Střezivojice	1054/4	lesní pozemek	3257	Lesy České republiky, s.p.
Střezivojice	1054/5	lesní pozemek	2878	Lesy České republiky, s.p.
Střezivojice	1054/6	lesní pozemek	2937	Lesy České republiky, s.p.
Střezivojice	1054/7	lesní pozemek	1115	Lesy České republiky, s.p.
Střezivojice	1061/2	lesní pozemek	114	Lesy České republiky, s.p.
Střezivojice	1064	lesní pozemek	511	Lesy České republiky, s.p.
Střezivojice	1067/1	lesní pozemek	849	Lesy České republiky, s.p.
Střezivojice	1068	lesní pozemek	2801	Lesy České republiky, s.p.
Střezivojice	1069/2	lesní pozemek	3177	Lesy České republiky, s.p.
Střezivojice	1072/2	lesní pozemek	3070	Lesy České republiky, s.p.
Střezivojice	1072/3	lesní pozemek	2026	Lesy České republiky, s.p.
Střezivojice	1073	lesní pozemek	900	Lesy České republiky, s.p.
Střezivojice	1074	lesní pozemek	489	Lesy České republiky, s.p.
Střezivojice	1077/3	lesní pozemek	2958	Lesy České republiky, s.p.
Střezivojice	627/1	lesní pozemek	8555	Lesy České republiky, s.p.
Střezivojice	628/1	lesní pozemek	525	Lesy České republiky, s.p.
Střezivojice	628/2	lesní pozemek	236	Lesy České republiky, s.p.

Střezivojice	628/3	lesní pozemek	161	Lesy České republiky, s.p.
Střezivojice	629/2	lesní pozemek	2868	Lesy České republiky, s.p.
Střezivojice	630	lesní pozemek	471	Lesy České republiky, s.p.
Střezivojice	631	lesní pozemek	460	Lesy České republiky, s.p.
Střezivojice	632	lesní pozemek	547	Lesy České republiky, s.p.
Střezivojice	633	lesní pozemek	679	Lesy České republiky, s.p.
Střezivojice	635/3	lesní pozemek	611	Lesy České republiky, s.p.
Střezivojice	637/1	lesní pozemek	655	Lesy České republiky, s.p.
Střezivojice	638/2	lesní pozemek	277	Lesy České republiky, s.p.
Střezivojice	640/2	lesní pozemek	832	Lesy České republiky, s.p.
Střezivojice	643/4	lesní pozemek	442	Lesy České republiky, s.p.
Střezivojice	682/2	lesní pozemek	376	Gardavská Milada, Gardavský Pavel
Střezivojice	683/3	lesní pozemek	704	Gardavská Milada, Gardavský Pavel
Střezivojice	683/6	lesní pozemek	421	Lesy České republiky, s.p.
Střezivojice	683/7	lesní pozemek	62	Lesy České republiky, s.p.
Střezivojice	683/9	lesní pozemek	110	Bohuněk Josef, VIAGEM a.s.
Střezivojice	685/1	lesní pozemek	500	Lesy České republiky, s.p.
Střezivojice	685/2	lesní pozemek	235	Lesy České republiky, s.p.
Střezivojice	685/3	lesní pozemek	352	Lesy České republiky, s.p.
Střezivojice	688/9	lesní pozemek	408	Lesy České republiky, s.p.
Střezivojice	689	lesní pozemek	306	Lesy České republiky, s.p.
Střezivojice	690/1	lesní pozemek	340	Lesy České republiky, s.p.
Střezivojice	691	lesní pozemek	213	Lesy České republiky, s.p.
Střezivojice	708/2	lesní pozemek	639	Lesy České republiky, s.p.
Střezivojice	721	lesní pozemek	881	Lesy České republiky, s.p.
Střezivojice	727	lesní pozemek	2451	Lesy České republiky, s.p.

Střezivojice	730	lesní pozemek	195	Lesy České republiky, s.p.
Střezivojice	731	lesní pozemek	147	Lesy České republiky, s.p.
Střezivojice	732/1	lesní pozemek	1847	Lesy České republiky, s.p.
Střezivojice	732/2	lesní pozemek	407	Lesy České republiky, s.p.
Střezivojice	735/2	lesní pozemek	197	Lesy České republiky, s.p.
Střezivojice	736/2	lesní pozemek	92	Lesy České republiky, s.p.
Střezivojice	737/2	lesní pozemek	1969	Lesy České republiky, s.p.
Střezivojice	739/2	lesní pozemek	490	Lesy České republiky, s.p.
Střezivojice	740/1	lesní pozemek	126	Lesy České republiky, s.p.
Střezivojice	740/2	lesní pozemek	435	Lesy České republiky, s.p.
Střezivojice	742/2	lesní pozemek	3153	Lesy České republiky, s.p.
Střezivojice	742/3	lesní pozemek	389	Lesy České republiky, s.p.
Střezivojice	745/1	lesní pozemek	31583	Lesy České republiky, s.p.
Střezivojice	745/4	lesní pozemek	121	Gardavská Milada, Gardavský Pavel
Střezivojice	745/5	lesní pozemek	864	Gardavská Milada, Gardavský Pavel
Střezivojice	751	lesní pozemek	90	Gardavská Milada, Gardavský Pavel
Střezivojice	763	lesní pozemek	611	Lesy České republiky, s.p.
Střezivojice	764	lesní pozemek	833	Lesy České republiky, s.p.
Střezivojice	765/2	lesní pozemek	563	Lesy České republiky, s.p.
Střezivojice	765/3	lesní pozemek	677	Lesy České republiky, s.p.
Střezivojice	768/2	lesní pozemek	162	Lesy České republiky, s.p.
Střezivojice	768/3	lesní pozemek	1756	Lesy České republiky, s.p.
Střezivojice	769/2	lesní pozemek	1146	Lesy České republiky, s.p.
Střezivojice	770	lesní pozemek	297	Lesy České republiky, s.p.
Střezivojice	771	lesní pozemek	424	Lesy České republiky, s.p.
Střezivojice	772	lesní pozemek	378	Gardavská Milada, Gardavský Pavel

Střezivojice	773	lesní pozemek	3228	Gardavská Milada, Gardavský Pavel
Střezivojice	774	lesní pozemek	4679	Gardavská Milada, Gardavský Pavel
Střezivojice	776/7	lesní pozemek	514	Lesy České republiky, s.p.
Střezivojice	777/4	lesní pozemek	993	Lesy České republiky, s.p.
Střezivojice	779	lesní pozemek	1074	Lesy České republiky, s.p.
Střezivojice	780/2	lesní pozemek	80	Lesy České republiky, s.p.
Střezivojice	781	lesní pozemek	756	Lesy České republiky, s.p.
Střezivojice	782	lesní pozemek	173	Lesy České republiky, s.p.
Střezivojice	783/2	lesní pozemek	544	Lesy České republiky, s.p.
Střezivojice	784/1	lesní pozemek	4221	Lesy České republiky, s.p.
Střezivojice	784/2	lesní pozemek	187	Lesy České republiky, s.p.
Střezivojice	785	lesní pozemek	489	Lesy České republiky, s.p.
Střezivojice	786/2	lesní pozemek	2392	Lesy České republiky, s.p.
Střezivojice	786/3	lesní pozemek	1106	Lesy České republiky, s.p.
Střezivojice	788	lesní pozemek	331	Lesy České republiky, s.p.
Střezivojice	790	lesní pozemek	1288	Lesy České republiky, s.p.
Střezivojice	795/1	lesní pozemek	7996	Lesy České republiky, s.p.
Střezivojice	795/2	lesní pozemek	108	Lesy České republiky, s.p.
Střezivojice	795/3	lesní pozemek	719	Lesy České republiky, s.p.
Střezivojice	798	lesní pozemek	1654	Lesy České republiky, s.p.
Střezivojice	799/1	lesní pozemek	3079	Lesy České republiky, s.p.
Střezivojice	799/2	lesní pozemek	305	Lesy České republiky, s.p.
Střezivojice	799/3	lesní pozemek	502	Lesy České republiky, s.p.
Střezivojice	800	lesní pozemek	457	Lesy České republiky, s.p.
Střezivojice	802/1	lesní pozemek	8996	Lesy České republiky, s.p.
Střezivojice	802/3	lesní pozemek	276	Lesy České republiky, s.p.

Střezivojice	803/4	lesní pozemek	542	Lesy České republiky, s.p.
Střezivojice	805/1	lesní pozemek	1503	Lesy České republiky, s.p.
Střezivojice	812	lesní pozemek	797	Lesy České republiky, s.p.
Střezivojice	813	lesní pozemek	1918	Lesy České republiky, s.p.
Střezivojice	815/3	lesní pozemek	1161	Lesy České republiky, s.p.
Střezivojice	815/4	lesní pozemek	805	Lesy České republiky, s.p.
Střezivojice	815/5	lesní pozemek	145	Lesy České republiky, s.p.
Střezivojice	815/6	lesní pozemek	142	Lesy České republiky, s.p.
Střezivojice	816	lesní pozemek	902	Lesy České republiky, s.p.
Střezivojice	817	lesní pozemek	216	Lesy České republiky, s.p.
Střezivojice	818/2	lesní pozemek	4496	Lesy České republiky, s.p.
Střezivojice	818/3	lesní pozemek	7596	Lesy České republiky, s.p.
Střezivojice	820	lesní pozemek	252	Lesy České republiky, s.p.
Střezivojice	821/2	lesní pozemek	1679	Lesy České republiky, s.p.
Střezivojice	822/1	lesní pozemek	107213	Lesy České republiky, s.p.
Střezivojice	822/13	lesní pozemek	359	Lesy České republiky, s.p.
Střezivojice	822/2	lesní pozemek	5127	Lesy České republiky, s.p.
Střezivojice	822/20	lesní pozemek	293	Lesy České republiky, s.p.
Střezivojice	823/1	lesní pozemek	86605	Lesy České republiky, s.p.
Střezivojice	824	lesní pozemek	399	Lesy České republiky, s.p.
Střezivojice	826	lesní pozemek	507	Lesy České republiky, s.p.
Střezivojice	828	lesní pozemek	450	Lesy České republiky, s.p.
Střezivojice	829	lesní pozemek	385	Lesy České republiky, s.p.
Střezivojice	830/1	lesní pozemek	5363	Lesy České republiky, s.p.
Střezivojice	830/2	lesní pozemek	2507	Lesy České republiky, s.p.
Střezivojice	831	lesní pozemek	428	Lesy České republiky, s.p.

Střezivojice	832	lesní pozemek	4079	Lesy České republiky, s.p.
Střezivojice	833	lesní pozemek	1113	Lesy České republiky, s.p.
Střezivojice	835/1	lesní pozemek	3226	Lesy České republiky, s.p.
Střezivojice	835/3	lesní pozemek	780	Lesy České republiky, s.p.
Střezivojice	837	lesní pozemek	1018	Lesy České republiky, s.p.
Střezivojice	838/2	lesní pozemek	139	Lesy České republiky, s.p.
Střezivojice	839/1	lesní pozemek	2259	Lesy České republiky, s.p.
Střezivojice	839/2	lesní pozemek	820	Lesy České republiky, s.p.
Střezivojice	840/1	lesní pozemek	14874	Lesy České republiky, s.p.
Střezivojice	841/1	lesní pozemek	444	Lesy České republiky, s.p.
Střezivojice	841/3	lesní pozemek	320	Lesy České republiky, s.p.
Střezivojice	842/3	lesní pozemek	1096	Lesy České republiky, s.p.
Střezivojice	849/1	lesní pozemek	196965	Lesy České republiky, s.p.
Střezivojice	849/10	lesní pozemek	64	Lesy České republiky, s.p.
Střezivojice	849/14	lesní pozemek	758	Lesy České republiky, s.p.
Střezivojice	849/26	lesní pozemek	53	Lesy České republiky, s.p.
Střezivojice	850	lesní pozemek	248	Lesy České republiky, s.p.
Střezivojice	851/1	lesní pozemek	8592	Lesy České republiky, s.p.
Střezivojice	851/11	lesní pozemek	1218	Lesy České republiky, s.p.
Střezivojice	851/2	lesní pozemek	9726	Lesy České republiky, s.p.
Střezivojice	851/3	lesní pozemek	8680	Lesy České republiky, s.p.
Střezivojice	851/4	lesní pozemek	13611	Lesy České republiky, s.p.
Střezivojice	851/5	lesní pozemek	7084	Lesy České republiky, s.p.
Střezivojice	855/1	lesní pozemek	124	Lesy České republiky, s.p.
Střezivojice	855/2	lesní pozemek	124	Lesy České republiky, s.p.
Střezivojice	856	lesní pozemek	9089	Lesy České republiky, s.p.

Střezivojice	857	lesní pozemek	993	Lesy České republiky, s.p.
Střezivojice	858	lesní pozemek	2539	Lesy České republiky, s.p.
Střezivojice	860	lesní pozemek	831	Lesy České republiky, s.p.
Střezivojice	861	lesní pozemek	849	Lesy České republiky, s.p.
Střezivojice	864	lesní pozemek	435	Lesy České republiky, s.p.
Střezivojice	869	lesní pozemek	667	Lesy České republiky, s.p.
Střezivojice	870	lesní pozemek	168	Lesy České republiky, s.p.
Střezivojice	871/8	lesní pozemek	835	Lesy České republiky, s.p.
Střezivojice	872	lesní pozemek	1975	Lesy České republiky, s.p.
Střezivojice	874/1	lesní pozemek	8496	Lesy České republiky, s.p.
Střezivojice	875/1	lesní pozemek	8353	Lesy České republiky, s.p.
Střezivojice	875/3	lesní pozemek	260	Lesy České republiky, s.p.
Střezivojice	877/4	lesní pozemek	1577	Lesy České republiky, s.p.
Střezivojice	877/7	lesní pozemek	443	Lesy České republiky, s.p.
Střezivojice	883	lesní pozemek	1039	Lesy České republiky, s.p.
Střezivojice	884	lesní pozemek	1500	Lesy České republiky, s.p.
Střezivojice	886	lesní pozemek	1921	Lesy České republiky, s.p.
Střezivojice	890	lesní pozemek	1514	Lesy České republiky, s.p.
Střezivojice	892	lesní pozemek	2004	Lesy České republiky, s.p.
Střezivojice	895/3	lesní pozemek	682	Lesy České republiky, s.p.
Střezivojice	895/4	lesní pozemek	3382	Lesy České republiky, s.p.
Střezivojice	896	lesní pozemek	321	Lesy České republiky, s.p.
Střezivojice	897/2	lesní pozemek	791	Lesy České republiky, s.p.
Střezivojice	899	lesní pozemek	827	Lesy České republiky, s.p.
Střezivojice	902/2	lesní pozemek	1059	Lesy České republiky, s.p.
Střezivojice	902/3	lesní pozemek	1630	Lesy České republiky, s.p.

Střezivojice	904	lesní pozemek	539	Lesy České republiky, s.p.
Střezivojice	913/1	lesní pozemek	537145	Lesy České republiky, s.p.
Střezivojice	913/16	lesní pozemek	12	Lesy České republiky, s.p.
Střezivojice	913/17	lesní pozemek	36	Lesy České republiky, s.p.
Střezivojice	913/18	lesní pozemek	32	Lesy České republiky, s.p.
Střezivojice	913/19	lesní pozemek	261	Lesy České republiky, s.p.
Střezivojice	913/20	lesní pozemek	26	Lesy České republiky, s.p.
Střezivojice	914	lesní pozemek	493	Lesy České republiky, s.p.
Střezivojice	916/3	lesní pozemek	593	Lesy České republiky, s.p.
Střezivojice	917/1	lesní pozemek	4065	Lesy České republiky, s.p.
Střezivojice	917/2	lesní pozemek	76	Lesy České republiky, s.p.
Střezivojice	919	lesní pozemek	320	Lesy České republiky, s.p.
Střezivojice	920	lesní pozemek	191	Lesy České republiky, s.p.
Střezivojice	923/2	lesní pozemek	370	Lesy České republiky, s.p.
Střezivojice	925/3	lesní pozemek	2484	Lesy České republiky, s.p.
Střezivojice	925/4	lesní pozemek	1857	Lesy České republiky, s.p.
Střezivojice	925/5	lesní pozemek	1493	Lesy České republiky, s.p.
Střezivojice	925/7	lesní pozemek	2432	Lesy České republiky, s.p.
Střezivojice	925/8	lesní pozemek	256	Lesy České republiky, s.p.
Střezivojice	925/9	lesní pozemek	1558	Lesy České republiky, s.p.
Střezivojice	926/3	lesní pozemek	120	Lesy České republiky, s.p.
Střezivojice	926/5	lesní pozemek	266	Lesy České republiky, s.p.
Střezivojice	926/6	lesní pozemek	34	Lesy České republiky, s.p.
Střezivojice	927/3	lesní pozemek	3098	Lesy České republiky, s.p.
Střezivojice	928	lesní pozemek	493	Lesy České republiky, s.p.
Střezivojice	929	lesní pozemek	1150	Lesy České republiky, s.p.



Střezivojice	930	lesní pozemek	2419	Lesy České republiky, s.p.
Střezivojice	931/1	lesní pozemek	136	Lesy České republiky, s.p.
Střezivojice	931/2	lesní pozemek	176	Lesy České republiky, s.p.
Střezivojice	931/3	lesní pozemek	200	Lesy České republiky, s.p.
Střezivojice	931/4	lesní pozemek	439	Lesy České republiky, s.p.
Střezivojice	931/5	lesní pozemek	127	Lesy České republiky, s.p.
Střezivojice	938	lesní pozemek	4443	Lesy České republiky, s.p.
Střezivojice	939	lesní pozemek	173	Lesy České republiky, s.p.
Střezivojice	940/1	lesní pozemek	500	Lesy České republiky, s.p.
Střezivojice	940/2	lesní pozemek	122	Lesy České republiky, s.p.
Střezivojice	940/3	lesní pozemek	60	Lesy České republiky, s.p.
Střezivojice	941	lesní pozemek	630	Lesy České republiky, s.p.
Střezivojice	942	lesní pozemek	579	Lesy České republiky, s.p.
Střezivojice	943	lesní pozemek	133	Lesy České republiky, s.p.
Střezivojice	944	lesní pozemek	529	Lesy České republiky, s.p.
Střezivojice	947/1	lesní pozemek	9056	Lesy České republiky, s.p.
Střezivojice	947/3	lesní pozemek	1247	Lesy České republiky, s.p.
Střezivojice	947/5	lesní pozemek	138	Lesy České republiky, s.p.
Střezivojice	947/6	lesní pozemek	301	Lesy České republiky, s.p.
Střezivojice	947/7	lesní pozemek	276	Lesy České republiky, s.p.
Střezivojice	948	lesní pozemek	165	Lesy České republiky, s.p.
Střezivojice	949	lesní pozemek	5615	Lesy České republiky, s.p.
Střezivojice	950	lesní pozemek	1054	Lesy České republiky, s.p.
Střezivojice	951	lesní pozemek	1636	Lesy České republiky, s.p.
Střezivojice	954	lesní pozemek	2259	Lesy České republiky, s.p.
Střezivojice	955	lesní pozemek	723	Lesy České republiky, s.p.

Střezivojice	956/2	lesní pozemek	565	Lesy České republiky, s.p.
Střezivojice	957	lesní pozemek	176	Lesy České republiky, s.p.
Střezivojice	958	lesní pozemek	687	Miklušák Ladislav
Střezivojice	959	lesní pozemek	2885	Miklušák Ladislav
Střezivojice	961	lesní pozemek	1496	Miklušák Ladislav
Střezivojice	965/2	lesní pozemek	601	Miklušák Ladislav
Střezivojice	965/3	lesní pozemek	1749	Miklušák Ladislav
Střezivojice	965/5	lesní pozemek	1706	Miklušák Ladislav
Střezivojice	966	lesní pozemek	1686	Miklušák Ladislav
Střezivojice	1000	orná půda	65	Státní pozemkový úřad
Střezivojice	1001/2	orná půda	93	Lesy České republiky, s.p.
Střezivojice	1002/3	orná půda	228	Lesy České republiky, s.p.
Střezivojice	1002/4	orná půda	262	Lesy České republiky, s.p.
Střezivojice	1004	orná půda	1647	Státní pozemkový úřad
Střezivojice	1010/1	orná půda	22298	Státní pozemkový úřad
Střezivojice	1037/1	orná půda	1982	Státní pozemkový úřad
Střezivojice	1040/1	orná půda	18215	Státní pozemkový úřad
Střezivojice	1040/2	orná půda	11629	Frouz Bohumil
Střezivojice	1040/3	orná půda	542	Frouz Bohumil
Střezivojice	1040/4	orná půda	10340	Frouz Bohumil
Střezivojice	1041/2	orná půda	947	Frouz Bohumil
Střezivojice	1063	orná půda	28667	Státní pozemkový úřad
Střezivojice	662/1	orná půda	10190	Státní pozemkový úřad
Střezivojice	683/1	orná půda	12700	Silo Střednice, spol. s r.o.
Střezivojice	683/10	orná půda	12529	Silo Střednice, spol. s r.o.
Střezivojice	683/11	orná půda	12151	Silo Střednice, spol. s r.o.
Střezivojice	683/8	orná půda	112	Bohuněk Josef, VIAGEM a.s.
Střezivojice	687	orná půda	4679	LesuLovu s.r.o.
Střezivojice	688/1	orná půda	9741	Kulhánková Havelková Marie Ing.
Střezivojice	703/2	orná půda	1069	Svobodová Lada Ing.
Střezivojice	703/3	orná půda	6567	Svobodová Lada Ing.
Střezivojice	757/3	orná půda	22360	Gardavská Milada, Gardavský Pavel
Střezivojice	757/4	orná půda	6000	Státní pozemkový úřad
Střezivojice	766/3	orná půda	13162	Gardavská Milada, Gardavský Pavel
Střezivojice	776/1	orná půda	61232	Státní pozemkový úřad
Střezivojice	815/2	orná půda	7529	Gardavská Milada, Gardavský Pavel
Střezivojice	818/1	orná půda	8989	Státní pozemkový úřad
Střezivojice	871/1	orná půda	54323	Kašpar Miroslav

Střezivojice	877/2	orná půda	17583	Státní pozemkový úřad
Střezivojice	937	orná půda	8131	Frouz Bohumil
Střezivojice	947/10	orná půda	348	Státní pozemkový úřad
Střezivojice	947/11	orná půda	55	Státní pozemkový úřad
Střezivojice	947/12	orná půda	38	Státní pozemkový úřad
Střezivojice	947/2	orná půda	9804	Státní pozemkový úřad
Střezivojice	947/8	orná půda	4082	Státní pozemkový úřad
Střezivojice	947/9	orná půda	7743	Státní pozemkový úřad
Střezivojice	956/3	orná půda	1404	Lesy České republiky, s.p.
Střezivojice	994/1	orná půda	7240	Státní pozemkový úřad
Střezivojice	996	orná půda	9341	Státní pozemkový úřad
Střezivojice	999/1	orná půda	16487	Státní pozemkový úřad
Střezivojice	999/2	orná půda	77	Státní pozemkový úřad
Střezivojice	999/3	orná půda	1425	Státní pozemkový úřad
Střezivojice	999/4	orná půda	13	Státní pozemkový úřad
Střezivojice	999/5	orná půda	709	Obec Dobřeň
Střezivojice	999/6	orná půda	5249	Státní pozemkový úřad
Střezivojice	1010/3	ostatní plocha	278	Státní pozemkový úřad
Střezivojice	1042/2	ostatní plocha	340	Frouz Bohumil
Střezivojice	1062	ostatní plocha	435	Obec Dobřeň
Střezivojice	1186	ostatní plocha	611	Obec Dobřeň
Střezivojice	1187	ostatní plocha	1115	Obec Dobřeň
Střezivojice	1188	ostatní plocha	3370	Obec Dobřeň
Střezivojice	1189	ostatní plocha	82	Obec Dobřeň
Střezivojice	1190/1	ostatní plocha	100	Obec Dobřeň
Střezivojice	1190/2	ostatní plocha	400	Obec Dobřeň
Střezivojice	1191	ostatní plocha	1190	Obec Dobřeň
Střezivojice	1192	ostatní plocha	119	Lesy České republiky, s.p.
Střezivojice	1195/1	ostatní plocha	1079	Lesy České republiky, s.p.
Střezivojice	1195/2	ostatní plocha	184	Obec Dobřeň
Střezivojice	1196/1	ostatní plocha	908	Lesy České republiky, s.p.
Střezivojice	1196/2	ostatní plocha	170	Obec Dobřeň
Střezivojice	1196/3	ostatní plocha	123	Lesy České republiky, s.p.
Střezivojice	1197	ostatní plocha	1580	Lesy České republiky, s.p.
Střezivojice	1198	ostatní plocha	3874	Lesy České republiky, s.p.
Střezivojice	1199	ostatní plocha	1180	Lesy České republiky, s.p.
Střezivojice	1200	ostatní plocha	593	Lesy České republiky, s.p.
Střezivojice	1201	ostatní plocha	575	Lesy České republiky, s.p.

Střezivojice	1202	ostatní plocha	126	Lesy České republiky, s.p.
Střezivojice	1203	ostatní plocha	388	Obec Dobřeň
Střezivojice	1204	ostatní plocha	360	Obec Dobřeň
Střezivojice	1206	ostatní plocha	1964	Obec Dobřeň
Střezivojice	1207	ostatní plocha	2720	Obec Dobřeň
Střezivojice	1208	ostatní plocha	2331	Obec Dobřeň
Střezivojice	1209	ostatní plocha	342	Lukschová Milena
Střezivojice	1210/1	ostatní plocha	412	Lesy České republiky, s.p.
Střezivojice	1210/2	ostatní plocha	163	Státní statek Křivoklát v likvidaci
Střezivojice	1211/1	ostatní plocha	245	Obec Dobřeň
Střezivojice	1211/2	ostatní plocha	216	Obec Dobřeň
Střezivojice	1212	ostatní plocha	10664	Krajská správa a údržba silnic Středočeského kraje
Střezivojice	1213	ostatní plocha	759	Lesy České republiky, s.p.
Střezivojice	1214/1	ostatní plocha	467	Obec Dobřeň
Střezivojice	1214/2	ostatní plocha	159	Lesy České republiky, s.p.
Střezivojice	1215	ostatní plocha	245	Obec Dobřeň
Střezivojice	1216	ostatní plocha	1881	Obec Dobřeň
Střezivojice	1217	ostatní plocha	928	Obec Dobřeň
Střezivojice	1224	ostatní plocha	500	Obec Dobřeň
Střezivojice	1256	ostatní plocha	15	Kaliberová Hana, Sládek Václav
Střezivojice	1257	ostatní plocha	14	Slováková Eva, Veselá Věra
Střezivojice	640/1	ostatní plocha	1098	Hruška Marek
Střezivojice	643/1	ostatní plocha	4720	Ladrová Irena
Střezivojice	643/5	ostatní plocha	553	Ladrová Irena
Střezivojice	680	ostatní plocha	270	Gardavská Milada, Gardavský Pavel
Střezivojice	683/2	ostatní plocha	3653	Gardavská Milada, Gardavský Pavel
Střezivojice	688/5	ostatní plocha	188	Novotná Alice, Novotný Petr
Střezivojice	688/7	ostatní plocha	357	Státní statek Křivoklát v likvidaci
Střezivojice	688/8	ostatní plocha	710	Státní pozemkový úřad
Střezivojice	690/2	ostatní plocha	231	Lesy České republiky, s.p.
Střezivojice	690/3	ostatní plocha	159	Lesy České republiky, s.p.
Střezivojice	704	ostatní plocha	269	Státní statek Křivoklát v likvidaci
Střezivojice	705	ostatní plocha	612	Malá Zdeňka
Střezivojice	707	ostatní plocha	304	Malá Zdeňka

Střezivojice	709/1	ostatní plocha	225	Malá Zdeňka
Střezivojice	709/2	ostatní plocha	46	Marešová Terezie
Střezivojice	709/4	ostatní plocha	793	Malá Zdeňka
Střezivojice	713/4	ostatní plocha	565	Váňová Růžena
Střezivojice	715/2	ostatní plocha	96	Lukschová Milena, Malevičová Hana
Střezivojice	715/4	ostatní plocha	544	Lukschová Milena, Malevičová Hana
Střezivojice	715/5	ostatní plocha	258	Lukschová Milena, Malevičová Hana
Střezivojice	716/2	ostatní plocha	162	Lukschová Milena, Malevičová Hana
Střezivojice	724/4	ostatní plocha	1129	Státní pozemkový úřad
Střezivojice	738	ostatní plocha	909	Lesy České republiky, s.p.
Střezivojice	753/1	ostatní plocha	3670	Gardavská Milada, Gardavský Pavel
Střezivojice	759	ostatní plocha	193	Gardavská Milada, Gardavský Pavel
Střezivojice	760	ostatní plocha	255	Gardavská Milada, Gardavský Pavel
Střezivojice	767	ostatní plocha	824	Gardavská Milada, Gardavský Pavel
Střezivojice	792	ostatní plocha	252	Státní pozemkový úřad
Střezivojice	793/1	ostatní plocha	432	Státní statek Křivoklát v likvidaci
Střezivojice	803/1	ostatní plocha	3625	Lukschová Milena
Střezivojice	803/2	ostatní plocha	788	Lukschová Milena
Střezivojice	806	ostatní plocha	438	Státní statek Křivoklát v likvidaci
Střezivojice	849/27	ostatní plocha	75	Kaliberová Hana, Sládek Václav
Střezivojice	849/28	ostatní plocha	42	Kaliberová Hana, Sládek Václav
Střezivojice	849/29	ostatní plocha	313	Slováková Eva, Veselá Věra
Střezivojice	947/4	ostatní plocha	218	Státní pozemkový úřad
Střezivojice	965/4	ostatní plocha	3589	Miklušák Ladislav
Střezivojice	995	ostatní plocha	144	Státní pozemkový úřad
Střezivojice	643/3	trvalý travní porost	610	Ladrová Irena
Střezivojice	649/1	trvalý travní porost	5539	Ladrová Irena
Střezivojice	662/3	trvalý travní porost	2554	Kulhánková Havelková Marie Ing.
Střezivojice	686/2	trvalý travní porost	4215	Černý Lukáš
Střezivojice	688/2	trvalý travní porost	1230	Machová Emilie

Střezivojice	688/6	trvalý travní porost	3440	Khalsa Jitka Mgr., Khalsa Siri Jodha Singh Ph.D.
Střezivojice	696	trvalý travní porost	97	Machová Emilie
Střezivojice	703/1	trvalý travní porost	1015	Machová Emilie
Střezivojice	709/3	trvalý travní porost	146	Zajíček Jan Ing., Zajíček Jaromír Ing.
Střezivojice	713/5	trvalý travní porost	558	Sovák Karel Ing., Sováková Jana Mgr.
Střezivojice	717/1	trvalý travní porost	622	Úřad pro zastupování státu ve věcech majetkových
Střezivojice	718	trvalý travní porost	363	Pilcová Pavlína
Střezivojice	719/3	trvalý travní porost	144	Marešová Terezie
Střezivojice	728	trvalý travní porost	1472	Státní pozemkový úřad
Střezivojice	793/2	trvalý travní porost	830	Státní pozemkový úřad
Střezivojice	848/2	trvalý travní porost	1596	Lesy České republiky, s.p.
Střezivojice	965/1	trvalý travní porost	12091	Miklušák Ladislav

## II. Usnesení

Městský úřad Česká Lípa, odbor životního prostředí, orgán státní správy myslivosti, **určuje** podle ustanovení § 36 odst. 1 správního řádu, účastníkům řízení k navržení důkazů a jiným návrhům lhůtu

**do 10 dní ode dne doručení tohoto oznámení.**

Právo nahlédnout do spisu mohou účastníci řízení realizovat do doby vydání rozhodnutí v kanceláři č. 48 Městského úřadu Česká Lípa, odboru životního prostředí.

### **Účastníci řízení dle ustanovení § 27 odst. 1 správního řádu:**

Přípravný výbor Honebního společenstva Blatce, se sídlem Ostromečská 436/7, 130 00 Praha 3 zastoupený Mgr. Vladimírou Viškovou, nar. 3.9.1975, bytem Ostromečská 436/7, 130 00 Praha 3

Adamcová Jana, nar. 21.12.1970, bytem Pražská 2637/33, 276 01 Mělník

Agentura ochrany přírody a krajiny České republiky, se sídlem Kaplanova 1931/1, Chodov, 148 00 Praha, IČO: 629 33 591

Bahbouhová Štěpánka Mgr., nar. 24.7.1972, bytem Radhošťská 1771/19, Žižkov, 130 00 Praha

Balšánková Jitka, nar. 9.10.1974, bytem Bechlín 226, 411 86 Bechlín

Bartoš Petr, nar. 20.2.1967, bytem Tyršova 366, 294 21 Bělá pod Bezdězem

Bednář Karel, [REDACTED] bytem Dolní Rápotice 16, 257 68 Šetějovice  
Bednář Martin, [REDACTED] bytem Slunečná 201, 251 01 Nupaky  
Bednářová Kamila, [REDACTED] bytem Krčmářovská 287/4, Miškovice, 196 00 Praha  
Bednářová Markéta, [REDACTED] bytem Husova 762, 472 01 Doksy  
Beránek Jaroslav Ing., [REDACTED] bytem Jizerská 3470, 407 47 Varnsdorf  
Bohuněk Josef, [REDACTED] bytem Střezivojice 25, 277 21 Dobřeň  
Bosák Ctirad Ing., [REDACTED] bytem Dobrovského 610/17, Holešovice, 170 00 Praha  
Černý Lukáš, [REDACTED] bytem Jeseniova 1167/57, Žižkov, 130 00 Praha  
Česká provincie Řádu sv. Augustina, se sídlem Josefská 28/8, Malá Strana, 118 00 Praha, IČO: 005 69 631  
Českolipská zemědělská a.s., se sídlem Postřelná 121, 471 25 Jablonné v Podještědí, IČO: 254 97 391  
Dierstein Hořánková Kristýna, [REDACTED] bytem Pod Kavalírkou 304/44, Košíře, 150 00 Praha  
Dolanská Helena, [REDACTED] bytem Panská Ves 21, 472 01 Dubá  
Dražková Dagmar MUDr. [REDACTED] Dražková Dagmar MUDr., Tovární 1264/6, Holešovice, 170 00 Praha  
Flutka Milan Ing., [REDACTED] bytem Kateřinská 492/10, Nové Město, 128 00 Praha  
Flutková Amalia Ing., [REDACTED] bytem Kateřinská 492/10, Nové Město, 128 00 Praha  
Frouz Bohumil, [REDACTED] bytem U silnice 751/33, Ruzyně, 161 00 Praha  
Hájková Helena, [REDACTED] bytem Krupská 1753/16, Strašnice, 100 00 Praha  
Hašek Jeroným, [REDACTED] bytem Nad Šárkou 1212/82, Dejvice, 160 00 Praha  
Hegenbartová Milena JUDr., [REDACTED] bytem Blažičkova 974/6, Krč, 140 00 Praha  
Hlávková Jana, [REDACTED] bytem 5. května 734, 407 21 Česká Kamenice  
Hořánková Tereza, [REDACTED] bytem Pod Kavalírkou 304/44, Košíře, 150 00 Praha  
Hošková Alena, [REDACTED] bytem Poštovská 744/9, Vysočany, 190 00 Praha  
Hruška Ivan Ing. DiS., [REDACTED] bytem Střížkovská 434/31, Střížkov, 180 00 Praha  
Hruška Marek, [REDACTED] bytem Nedamovská 31/163, 471 41 Dubá  
Chudobová Hana, [REDACTED] bytem Mazurská 524/17, Troja, 181 00 Praha  
Jankot Tomáš Ing., [REDACTED] bytem Nedvězí 12, 472 01 Dubá  
Ježková Olga, [REDACTED] bytem Erbenova 708/47, Mladá Boleslav II, 293 01 Mladá Boleslav  
Kaliberová Hana, [REDACTED] bytem Ke kurtům 374/21, Písnice, 142 00 Praha  
Karnatzová Kristina, [REDACTED] bytem Pod Rapidem 491/8, Strašnice, 100 00 Praha  
Kašper Petr, [REDACTED] bytem Nová 194, Mimoň I, 471 24 Mimoň  
Khalsa Jitka Mgr., [REDACTED], bytem Vlkov 11, 277 21 Dobřeň  
Khalsa Siri Jodha [REDACTED] bytem Vlkov 11, 277 21 Dobřeň  
Klimesh Jiří, [REDACTED] bytem Masarykovo náměstí 132, 294 21 Bělá pod Bezdězem  
Krajská správa a údržba silnic Středočeského kraje, se sídlem Zborovská 81/11, Smíchov, 150 00 Praha, IČO: 000 66 001  
Krajská správa silnic Libereckého kraje, se sídlem České mládeže 632/32, Liberec VI-Rochlice, 460 06 Liberec, IČO: 709 46 078  
Králík Jaroslav, [REDACTED] bytem Lojovická 419/21, Libuš, 142 00 Praha  
Kulhánková Havelková Marie Ing., [REDACTED] bytem Cítov 338, 277 04 Cítov  
Kulhavý Miroslav, [REDACTED] bytem Běchorská 2228/13, Horní Počernice, 193 00 Praha  
Kuthanová Michaela PhDr. Ph.D., [REDACTED], bytem Loutkářská 2325/4, Břevnov, 169 00 Praha  
Ladrová Irena, [REDACTED] bytem Křivenická 450/21, Čimice, 181 00 Praha  
Laštovka Viktor, [REDACTED] bytem Sluhy 267, 250 63 Sluhy  
Laštovková Helena Mgr., [REDACTED] bytem Blatce 9, 472 01 Blatce  
LesuLovu s.r.o., se sídlem Nad Šafranicí 574, 276 01 Mělník IČO: 090 21 621  
Lesy České republiky, s.p., se sídlem Přemyslova 1106/19, Nový Hradec Králové, 500 08 Hradec Králové, IČO: 421 96 451

Linková Jana Ing., bytem Nebeského 1891/17, 276 01 Mělník  
Lukschová Milena, bytem Bryksova 948/19, Černý Most, 198 00 Praha  
Maděrová Ludmila bytem Skorkov 118, 294 74 Skorkov  
Machová Emilie, bytem Střelničná 1977/20, Libeň, 182 00 Praha  
Malá Zdeňka, bytem Vlkov 3, 277 21 Dobřeň  
Malevičová Hana, bytem U rybníka 6/2, 250 91 Zeleneč  
MARDUB s.r.o., se sídlem Hlína 57, 664 91 Hlína, IČO: 117 84 016  
Marešová Terezie, bytem Zvonařovská 2413/3, Libeň, 180 00 Praha  
Martin Lukáš, bytem Studničná 224/15, Liberec II-Nové Město, 460 01 Liberec  
Marvan Daniel, bytem Žďár 54, 472 01 Doksy  
Matysová Helena, bytem Mošnova 2686/5, Smíchov, 150 00 Praha  
Město Dubá, se sídlem Masarykovo náměstí 138/1, 471 41 Dubá, IČO: 002 60 479  
Miklušák Ladislav, bytem Střezivojice 18, 277 21 Dobřeň  
Mottlová Martina, bytem Knížkovice 89, 267 51 Zdice  
Mrázek Zdeněk, bytem U cihelny 627, 250 65 Líbeznice  
Mrázková Miroslava, bytem U cihelny 627, 250 65 Líbeznice  
Navrátilová Lucie Bc. MPA, bytem Malešov 15, 285 41 Malešov  
NIRABEL s.r.o., se sídlem Korunní 810/104, Vinohrady, 101 00 Praha, IČO: 271 81 120  
Novotná Alice, bytem Nezvalova 2680/18, 276 01 Mělník  
Novotný Petr, bytem Nezvalova 2680/18, 276 01 Mělník  
NZF 1 s.r.o., se sídlem Revoluční 1003/3, Staré Město, 110 00 Praha IČO: 094 14 681  
Obec Blatce, se sídlem Houska 79, 472 01 Blatce, IČO: 006 73 099  
Obec Dobřeň, se sídlem Jestřebice 30, 277 23 Dobřeň, IČO: 006 62 186  
Pařezová Lucie, bytem Ulrychova 1726/2, Břevnov, 162 00 Praha  
Pilcová Pavlína, bytem Davídkova 689/42, Libeň, 180 00 Praha  
Plechatý Lukáš Ing., bytem Jeřábkova 1459/8, Chodov, 149 00 Praha  
Pokorná Stanislava, bytem Na terase 144/7, Ďáblice, 182 00 Praha  
Pokorná Věra, bytem Fetrovská 938/28, Dejvice, 160 00 Praha  
Pokorná Zuzana, bytem Čs. armády 601/23, Bubeneč, 160 00 Praha  
Pokorný Jan, bytem Fetrovská 938/28, Dejvice, 160 00 Praha  
Procházka Karel, bytem Loučimská 1049/7, Hostivař, 102 00 Praha  
Procházková Věra, bytem Loučimská 1049/7, Hostivař, 102 00 Praha  
Rozen David Mgr., bytem V zahrádkách 2840/47, Žižkov, 130 00 Praha  
Rozen Pavel Ing., bytem Jičínská 226/17, Žižkov, 130 00 Praha  
Rozenová Olga Ing., bytem V zahrádkách 2840/47, Žižkov, 130 00 Praha  
Řeháček Viktor MUDr., bytem Lípová 477/9, Nové Město, 120 00 Praha  
Řeháčková Anna, bytem Lípová 477/9, Nové Město, 120 00 Praha  
Říha Josef, bytem Školní 85/37, 471 41 Dubá  
Římskokatolická farnost Bořejov, se sídlem Kostelní 150, 294 21 Bělá pod Bezdězem, IČO: 622 37 993  
Skalický Bedřich, bytem Luční 38/195, 471 41 Dubá  
Sládek Václav, bytem Rajmonova 1193/3, Kobylisy, 182 00 Praha  
Slováková Eva, bytem Pomořanská 472/2, Troja, 181 00 Praha  
Sovák Karel Ing., bytem Klírova 1916/4, Chodov, 148 00 Praha  
Sováková Jana Mgr., bytem Klírova 1916/4, Chodov, 148 00 Praha  
Státní pozemkový úřad, se sídlem Husinecká 1024/11a, Žižkov, 130 00 Praha, IČO: 013 12 774  
Státní statek Česká Kamenice v likvidaci, IČO: 001 19 521  
Státní statek Křivoklát v likvidaci, IČO: 001 32 551  
Stolařová Jaroslava Mgr., bytem Prouzova 763/10, Vysočany, 190 00 Praha  
Svobodová Lada Ing., bytem Palackého 441, 471 14 Kamenický Šenov  
Symbióza, s.r.o., se sídlem Nedvězí 12, 472 01 Dubá, IČO: 286 94 015  
Syrová Jana, bytem Skalka u Doks č.p. 35, 472 01 Skalka u Doks  
Šimůnek Petr ThLic., bytem Macešková 1943/21, Záběhlce, 106 00 Praha



Šimůnková Martina Mgr., bytem Macešková 1943/21, Záběhllice, 106 00 Praha  
Šindelář Jan, bytem Křivoklátská 436, Letňany, 199 00 Praha  
Šindelářová Simona, bytem Střední 136, 250 64 Hovorčovice  
Škopová Barbara, bytem Pod svahem 859/21, Braník, 147 00 Praha  
Šmídová Jana, bytem Blatce 7, 472 01 Blatce  
Štembera Jan, bytem Osinalická 107/16, Ďáblice, 182 00 Praha  
Štemberová Milena, bytem Osinalická 107/16, Ďáblice, 182 00 Praha  
Šupolová Drahomíra, bytem Křenov 4, 472 01 Dubá  
Tůma Václav, bytem Pod stadiony 2423/41, Smíchov, 150 00 Praha  
Tůmová Hana, bytem Pod stadiony 2423/41, Smíchov, 150 00 Praha  
Úřad pro zastupování státu ve věcech majetkových, se sídlem Rašínovo nábřeží 390/42, Nové Město, 128 00 Praha IČO: 697 97 111  
Vágner Jiří, bytem Jezerní 349, 277 35 Mšeno  
Vágnerová Simona, bytem Osadní 46/41, Holešovice, 170 00 Praha  
Vaněk Jiří, bytem Vysoká 3337/54, 466 02 Jablonec nad Nisou  
Vaňha Michal, bytem Na Petynce 982/28, Střešovice, 169 00 Praha  
Vaňková Nikol, bytem Vysoká 3337/54, 466 02 Jablonec nad Nisou  
Vaňová Růžena, bytem Bernolákova 1226/2, Krč, 142 00 Praha  
Veselá Věra, bytem Steinerova 735/1, Háje, 149 00 Praha  
VIAGEM a.s., se sídlem Sokolovská 131/86, Karlín, 186 00 Praha IČO: 048 17 320  
Vilím Tomáš, bytem Hlavní 314, 250 85 Bašť  
Vilimová Kamila, bytem Blatce 3, 472 01 Blatce  
Volek Jakub, bytem Rybná 716/24, Staré Město, 110 00 Praha  
Vondráček Vladimír Mgr., bytem Nuselská 1417/49, Nusle, 140 00 Praha  
Vostřel Václav, bytem V Jámě 1639/8, Děčín IV-Podmokly, 405 02 Děčín  
Vostřelová Dana, bytem V Jámě 1639/8, Děčín IV-Podmokly, 405 02 Děčín  
Záhora David, bytem Krkonošská 260, 543 01 Vrchlabí  
Zajíček Jan Ing., bytem Formanská 674, Újezd u Průhonic, 149 00 Praha  
Zajíček Jaromír Ing., bytem Lužická 1792/32, Vinohrady, 120 00 Praha  
Záveská Hana, bytem Klapkova 42/5, Kobyličky, 182 00 Praha

### Odůvodnění

Městský úřad Česká Lípa, odbor životního prostředí, orgán státní správy myslivosti obdržel dne 13. dubna 2023 návrh, od navrhovatele: Přípravného výboru Honebního společenstva Blatce, se sídlem Ostromečská 436/7, 130 00 Praha 3, zastoupené Mgr. Vladimírou Víškovou, nar. 3.9.1975, bytem Ostromečská 436/7, 130 00 Praha 3 na uznání společenstevní honitby Beškov, návrh na registraci Honebního společenstva Blatce dle ustanovení § 17 a § 18 zákona o myslivosti. Zároveň v rámci tohoto správního řízení orgán státní správy myslivosti přiřčení honební pozemky z moci úřední o celkové výměře 204,5301 ha v k.ú. Střezivojice dle ustanovení § 18 odst. 4 zákona o myslivosti.

Jedná se o uznání společenstevní honitby Beškov z důvodu změny vlastnictví honebních pozemků. Novým držitelem honitby Beškov o celkové výměře 1 527,5672 ha bude Přípravný výbor Honebního společenstva Blatce, se sídlem Ostromečská 436/7, 130 00 Praha 3 zastoupený Mgr. Vladimírou Víškovou, bytem Ostromečská 436/7, 130 00 Praha 3, mimo jiné nově zahrnuje honební pozemky původního vlastníka honitby Beškov. Vlastní honební pozemky tvoří 934,1074 ha, z toho souvislé honební pozemky tvoří 915,3828 ha. Navrhovatel navrhuje, aby k vlastním pozemkům byly přiřčeny i další honební pozemky jiných vlastníků o celkové výměře 593,4598 ha. Honební pozemky jiných vlastníků jsou přiřčeny na základě souhlasu a také z důvodu enklávy souvislých honebních pozemků. V honitbě jsou navrhovány normované stavy srnčí, mufloní a černé zvěře a zároveň normované stavy zajíce polního (Tab. 1). Honitba se bude rozkládat v katastrálních územích Blatce, Dražejov, Dubá, Houska, Korce, Nedamov,

Střezivojice, Tubož a Ždírec v Podbezdězí. Orgán státní správy zároveň přiřčenil další honební pozemky z moci úřední o celkové výměře 204,5301 ha (Tab. 7).

Vzhledem k tomu, že návrh na uznání společenstevní honitby Beškov a návrh na registraci Honebního společenstva Blatce, obsahoval nedostatky, pro které nebylo možné žádosti vyhovět vyzval orgán státní správy myslivosti dne 25. října 2023 k jeho doplnění, kterým řízení na základě žádosti přerušil. Orgán státní správy myslivosti obdržel dne 22. prosince 2023 doplnění požadovaných náležitostí.

Orgán státní správy při kontrole předložených honebních pozemků prostřednictvím katastru nemovitostí zjistil, že veškeré uvedené pozemky nacházející se v katastrálním území Ždírec v Podbezdězí v daném katastru neexistují (dodaná parcelní čísla nebyla v katastru evidována). Z tohoto důvodu orgán státní správy znovu přerušil správní řízení do 17. ledna 2024. Dne 17. ledna 2024 obdržel orgán státní správy doplnění správných honebních pozemků.

Orgán státní správy myslivosti ověřil prostřednictvím katastru nemovitostí a územních plánů dotčených obcí předložené honební pozemky a zjistil, že některé pozemky nelze do navrhované honitby začlenit (Tab. 5), a to především z důvodu toho, že tyto pozemky již byly rozhodnutím ze dne 4. května 2023, pod č.j. MUCL/58725/2023, sp. zn. MUCL/6977/2023/OŽP/KT přiřčeny k honitbě Dubá-Deštná (CZ5101110111). I přes opakované výzvy týkající se honebních pozemků nepředložil navrhovatel všechny pozemky nacházející se uvnitř navrhované honitby. Na základě toho orgán státní správy veškeré chybějící pozemky vypsals a začlenil do celkové výměry navrhované honitby (Tab. 6).

Orgán státní správy zároveň posuzoval průběh hranice navrhované honitby a z důvodu zachování zřetelných hranic navrhované honitby a z důvodu řádného mysliveckého hospodaření přiřčenil z moci úřední další honební pozemky o celkové výměře 204,5301 ha v k.ú. Střezivojice (Tab. 7). Dalším důvodem pro přiřčení těchto pozemků je, že nově vzniklé volné honební pozemky by byly v rámci jiného správního řízení přiřčeny k navrhované honitbě Beškov dle ustanovení § 30 odst. 1 zákona o myslivosti tj., že honební pozemky, které netvoří vlastní nebo společenstevní honitbu, přiřčení orgán státní správy k honitbě, která má s těmito honebními pozemky nejdelší společnou hranici. Zároveň orgán státní správy tyto pozemky přiřčňuje také z důvodu toho, že z historického hlediska byly součástí původní honitby Beškov.

Na základě výše uvedeného dojde ke změně navrhované výměry společenstevní honitby Beškov a tím pádem, orgán státní správy myslivosti stanovil nové normované a minimální stavy zvěře (Tab. 1) v souladu s vyhláškou č. 491/2002 Sb. o způsobu stanovení minimálních a normovaných stavů zvěře a o zařazování honiteb nebo jejich částí do jakostních tříd. Orgán státní správy dále podotýká, že navrhovatelem předložené minimální a normované stavy zvěře nebyly v souladu s výše uvedenou vyhláškou a tudíž by muselo dojít k jejich úpravě i v případě toho, že by nedošlo ke změně celkové výměry navrhované honitby.

Na základě doplnění všech chybějících náležitostí a dalšího doplnění chybějících pozemků správním orgánem, bez kterých by jinak byl dán důvod k zamítnutí žádosti, mohl orgán státní správy myslivosti zahájit správní řízení ve věci návrhu na uznání společenstevní honitby Beškov a registraci honebního společenstva Blatce dle ustanovení § 17 a § 18 zákona o myslivosti.

Na základě ustanovení § 36 správního řádu dáváme tímto usnesením účastníkům správního řízení možnost navrhnout důkazy a činit jiné návrhy (procesní právo). Tímto není dotčeno právo účastníků řízení vyjádřit kdykoliv v průběhu řízení své stanovisko ve smyslu ustanovení § 36 odst. 2 správního řádu.

Vzhledem k ustanovení § 36 odst. 3 správního řádu se mohou účastníci řízení vyjádřit k podkladům rozhodnutí, jež jsou součástí spisové dokumentace. Právo nahlédnout do spisu mohou účastníci řízení realizovat do doby vydání rozhodnutí v kanceláři Městského úřadu Česká Lípa, odboru životního prostředí.

Nechá-li se některý z účastníků zastupovat, předloží jeho zástupce písemnou plnou moc (dle ustanovení § 33 správního řádu).

### **Poučení účastníků**

Proti tomuto usnesení může účastník řízení podat podle ustanovení § 76 odst. 5 správního řádu, odvolání ve lhůtě 15 dnů ode dne jeho oznámení ke Krajskému úřadu Libereckého kraje, podáním učiněným u Městského úřadu Česká Lípa. Odvolání se podává s potřebným počtem stejnopisů tak, aby jeden stejnopis zůstal městskému úřadu a aby každý účastník dostal jeden stejnopis. Nepodá-li účastník potřebný počet stejnopisů, vyhotoví je na jeho náklady Městský úřad Česká Lípa. Podané odvolání nemá v souladu s ustanovením § 76 odst. 5 správního řádu, odkladný účinek. Odvolání jen proti odůvodnění usnesení je nepřipustné.

Odvolání je možné podat také elektronicky prostřednictvím datové zprávy, nebo na elektronickou podatelnu Městského úřadu Česká Lípa se zaručeným elektronickým podpisem.

Ing. Alexandra Pišková  
vedoucí odboru životního prostředí

### **Obdrží:**

#### **Účastníci řízení dle ustanovení § 27 odst. 1 správního řádu:**

Přípravný výbor Honebního společenstva Blatce, se sídlem Ostromečská 436/7, 130 00 Praha 3 zastoupený Mgr. Vladimírou Viškovou, nar. 3.9.1975, bytem Ostromečská 436/7, 130 00 Praha 3

Adamcová Jana, bytem Pražská 2637/33, 276 01 Mělník

Agentura ochrany přírody a krajiny České republiky, se sídlem Kaplanova 1931/1, Chodov, 148 00 Praha, IČO: 629 33 591

Bahbouhová Štěpánka Mgr., bytem Radhošťská 1771/19, Žižkov, 130 00 Praha

Balšánková Jitka, bytem Bechlín 226, 411 86 Bechlín

Bartoš Petr, bytem Tyršova 366, 294 21 Bělá pod Bezdězem

Bednář Karel, bytem Dolní Rápotice 16, 257 68 Šetějovice

Bednář Martin, bytem Slunečná 201, 251 01 Nupaky

Bednářová Kamila, bytem Krčmářovská 287/4, Miškovice, 196 00 Praha

Bednářová Markéta, bytem Husova 762, 472 01 Doksy

Beránek Jaroslav Ing., bytem Jizerská 3470, 407 47 Varnsdorf

Bohuněk Josef, bytem Střezivojice 25, 277 21 Dobřeň

Bosák Ctirad Ing., bytem Dobrovského 610/17, Holešovice, 170 00 Praha

Černý Lukáš, bytem Jeseniova 1167/57, Žižkov, 130 00 Praha

Česká provincie Řádu sv. Augustina, se sídlem Josefská 28/8, Malá Strana, 118 00 Praha, IČO: 005 69 631

Českolipská zemědělská a.s., se sídlem Postřelná 121, 471 25 Jablonné v Podještědí, IČO: 254 97 391

Dierstein Hořánková Kristýna, bytem Pod Kavalírkou 304/44, Košíře, 150 00 Praha

Dolanská Helena, bytem Panská Ves 21, 472 01 Dubá

Dražková Dagmar MUDr., bytem Tovární 1264/6, Holešovice, 170 00 Praha

Flutka Milan Ing., bytem Kateřinská 492/10, Nové Město, 128 00 Praha

Flutková Amalia Ing., bytem Kateřinská 492/10, Nové Město, 128 00 Praha

Frouz Bohumil, bytem U silnice 751/33, Ruzyně, 161 00 Praha

Hájková Helena, bytem Krupská 1753/16, Strašnice, 100 00 Praha

Hašek Jeroným, bytem Nad Šárkou 1212/82, Dejvice, 160 00 Praha

Hegenbartová Milena JUDr., bytem Blažičkova 974/6, Krč, 140 00 Praha

Hlávková Jana, bytem 5. května 734, 407 21 Česká Kamenice

Hořánková Tereza, bytem Pod Kavalírkou 304/44, Košíře, 150 00 Praha

Hošková Alena, bytem Poštovská 744/9, Vysočany, 190 00 Praha

Hruška Ivan Ing. DiS., bytem Střížkovská 434/31, Střížkov, 180 00 Praha

Hruška Marek, bytem Nedamovská 31/163, 471 41 Dubá

Chudobová Hana, bytem Mazurská 524/17, Troja, 181 00 Praha

Jankot Tomáš Ing., bytem Nedvězí 12, 472 01 Dubá

Ježková Olga, bytem Erbenova 708/47, Mladá Boleslav II, 293 01 Mladá Boleslav

Kaliberová Hana, bytem Ke kurtům 374/21, Písnice, 142 00 Praha

Karnatzová Kristina, bytem Pod Rapidem 491/8, Strašnice, 100 00 Praha

Kašper Petr, bytem Nová 194, Mímoň I, 471 24 Mímoň

Khalsa Jitka Mgr., bytem Vlkov 11, 277 21 Dobřeň

Khalsa Siri Jodha Singh Ph.D., bytem Vlkov 11, 277 21 Dobřeň

Klimesh Jiří, bytem Masarykovo náměstí 132, 294 21 Bělá pod Bezdězem

Krajská správa a údržba silnic Středočeského kraje, se sídlem Zborovská 81/11, Smíchov, 150 00 Praha, IČO: 000 66 001

Krajská správa silnic Libereckého kraje, se sídlem České mládeže 632/32, Liberec VI-Rochlice, 460 06 Liberec, IČO: 709 46 078

Králík Jaroslav, bytem Lojovická 419/21, Libuš, 142 00 Praha

Kulhánková Havelková Marie Ing., bytem Cítov 338, 277 04 Cítov

Kulhavý Miroslav, bytem Běchorská 2228/13, Horní Počernice, 193 00 Praha

Kuthanová Michaela PhDr. Ph.D., bytem Loutkářská 2325/4, Břevnov, 169 00 Praha

Ladrová Irena, bytem Křivenická 450/21, Čimice, 181 00 Praha

Laštovka Viktor, bytem Sluhy 267, 250 63 Sluhy

Laštovková Helena Mgr., bytem Blatce 9, 472 01 Blatce

LesuLovu s.r.o., se sídlem Nad Šafranicí 574, 276 01 Mělník IČO: 090 21 621

Lesy České republiky, s.p., se sídlem Přemyslova 1106/19, Nový Hradec Králové, 500 08 Hradec Králové, IČO: 421 96 451

Linková Jana Ing., bytem Nebeského 1891/17, 276 01 Mělník

Lukschová Milena, bytem Bryksova 948/19, Černý Most, 198 00 Praha

Maděrová Ludmila, bytem Skorkov 118, 294 74 Skorkov

Machová Emilie, bytem Střelničná 1977/20, Libeň, 182 00 Praha

Malá Zdeňka, bytem Vlkov 3, 277 21 Dobřeň

Malevičová Hana, bytem U rybníka 6/2, 250 91 Zeleneč

MARDUB s.r.o., se sídlem Hlína 57, 664 91 Hlína, IČO: 117 84 016

Marešová Terezie, bytem Zvonařovská 2413/3, Libeň, 180 00 Praha

Martin Lukáš, bytem Studničná 224/15, Liberec II-Nové Město, 460 01 Liberec

Marvan Daniel, bytem Žďár 54, 472 01 Doksy

Matysová Helena, bytem Mošnova 2686/5, Smíchov, 150 00 Praha

Město Dubá, se sídlem Masarykovo náměstí 138/1, 471 41 Dubá, IČO: 002 60 479

Miklušák Ladislav, bytem Sřezivojice 18, 277 21 Dobřeh  
Mottlová Martina, bytem Knížkovice 89, 267 51 Zdice  
Mrázek Zdeněk, bytem U cihelny 627, 250 65 Líbeznice  
Mrázková Miroslava, bytem U cihelny 627, 250 65 Líbeznice  
Navrátilová Lucie Bc. MPA, bytem Malešov 15, 285 41 Malešov  
NIRABEL s.r.o., se sídlem Korunní 810/104, Vinohrady, 101 00 Praha, IČO: 271 81 120  
Novotná Alice, bytem Nezvalova 2680/18, 276 01 Mělník  
Novotný Petr, bytem Nezvalova 2680/18, 276 01 Mělník  
NZF 1 s.r.o., se sídlem Revoluční 1003/3, Staré Město, 110 00 Praha IČO: 094 14 681  
Obec Blatce, se sídlem Houska 79, 472 01 Blatce, IČO: 006 73 099  
Obec Dobřeh, se sídlem Jestřebice 30, 277 23 Dobřeh, IČO: 006 62 186  
Pařezová Lucie, bytem Ulrychova 1726/2, Břevnov, 162 00 Praha  
Pilcová Pavlína, bytem Davídkova 689/42, Libeň, 180 00 Praha  
Plechátý Lukáš Ing., bytem Jeřábkova 1459/8, Chodov, 149 00 Praha  
Pokorná Stanislava, bytem Na terase 144/7, Ďáblice, 182 00 Praha  
Pokorná Věra, bytem Fetrovská 938/28, Dejvice, 160 00 Praha  
Pokorná Zuzana, bytem Čs. armády 601/23, Bubeneč, 160 00 Praha  
Pokorný Jan, bytem Fetrovská 938/28, Dejvice, 160 00 Praha  
Procházka Karel, bytem Loučimská 1049/7, Hostivař, 102 00 Praha  
Procházková Věra, bytem Loučimská 1049/7, Hostivař, 102 00 Praha  
Rozen David Mgr., bytem V zahrádkách 2840/47, Žižkov, 130 00 Praha  
Rozen Pavel Ing., bytem Jičinská 226/17, Žižkov, 130 00 Praha  
Rozenová Olga Ing., bytem V zahrádkách 2840/47, Žižkov, 130 00 Praha  
Řeháček Viktor MUDr., bytem Lípová 477/9, Nové Město, 120 00 Praha  
Řeháčková Anna, bytem Lípová 477/9, Nové Město, 120 00 Praha  
Říha Josef, bytem Školní 85/37, 471 41 Dubá  
Římskokatolická farnost Bořejov, se sídlem Kostelní 150, 294 21 Bělá pod Bezdězem, IČO: 622 37 993  
Skalický Bedřich, bytem Luční 38/195, 471 41 Dubá  
Sládek Václav, bytem Rajmonova 1193/3, Kobylisy, 182 00 Praha  
Slováková Eva, bytem Pomořanská 472/2, Troja, 181 00 Praha  
Sovák Karel Ing., bytem Klírova 1916/4, Chodov, 148 00 Praha  
Sováková Jana Mgr., bytem Klírova 1916/4, Chodov, 148 00 Praha  
Státní pozemkový úřad, se sídlem Husinecká 1024/11a, Žižkov, 130 00 Praha, IČO: 013 12 774  
Státní statek Česká Kamenice v likvidaci, IČO: 001 19 521  
Státní statek Křivoklát v likvidaci, IČO: 001 32 551  
Stolařová Jaroslava Mgr., bytem Prouzova 763/10, Vysočany, 190 00 Praha  
Svobodová Lada Ing., bytem Palackého 441, 471 14 Kamenický Šenov  
Symbióza, s.r.o., se sídlem Nedvězí 12, 472 01 Dubá, IČO: 286 94 015  
Syrová Jana, bytem Skalka u Doks č.p. 35, 472 01 Skalka u Doks  
Šimůnek Petr ThLic., bytem Macešková 1943/21, Záběhllice, 106 00 Praha  
Šimůnková Martina Mgr., bytem Macešková 1943/21, Záběhllice, 106 00 Praha  
Šindelář Jan, bytem Křivoklátská 436, Letňany, 199 00 Praha  
Šindelářová Simona, bytem Sřední 136, 250 64 Hovorčovice  
Škopová Barbara, bytem Pod svahem 859/21, Braník, 147 00 Praha  
Šmídová Jana, bytem Blatce 7, 472 01 Blatce  
Štembera Jan, bytem Osinalická 107/16, Ďáblice, 182 00 Praha  
Štemberová Milena, bytem Osinalická 107/16, Ďáblice, 182 00 Praha  
Šupolová Drahomíra, bytem Křenov 4, 472 01 Dubá  
Tůma Václav, bytem Pod stadiony 2423/41, Smíchov, 150 00 Praha  
Tůmová Hana, bytem Pod stadiony 2423/41, Smíchov, 150 00 Praha  
Úřad pro zastupování státu ve věcech majetkových, se sídlem Rašínovo nábřeží 390/42, Nové Město, 128 00 Praha IČO: 697 97 111

Vágner Jiří, bytem Jezerní 349, 277 35 Mšeno  
Vágnerová Simona, bytem Osadní 46/41, Holešovice, 170 00 Praha  
Vaněk Jiří, bytem Vysoká 3337/54, 466 02 Jablonec nad Nisou  
Vaňha Michal, bytem Na Petynce 982/28, Střešovice, 169 00 Praha  
Vaňková Nikol, bytem Vysoká 3337/54, 466 02 Jablonec nad Nisou  
Váňová Růžena, bytem Bernolákova 1226/2, Krč, 142 00 Praha  
Veselá Věra, bytem Steinerova 735/1, Háje, 149 00 Praha  
VIAGEM a.s., se sídlem Sokolovská 131/86, Karlín, 186 00 Praha IČO: 048 17 320  
Vilím Tomáš, bytem Hlavní 314, 250 85 Bašť  
Vilímová Kamila, bytem Blatce 3, 472 01 Blatce  
Volek Jakub, bytem Rybná 716/24, Staré Město, 110 00 Praha  
Vondráček Vladimír Mgr., bytem Nuselská 1417/49, Nusle, 140 00 Praha  
Vostřel Václav, bytem V Jámě 1639/8, Děčín IV-Podmokly, 405 02 Děčín  
Vostřelová Dana, bytem V Jámě 1639/8, Děčín IV-Podmokly, 405 02 Děčín  
Záhora David, bytem Krkonošská 260, 543 01 Vrchlabí  
Zajíček Jan Ing., bytem Formanská 674, Újezd u Průhonic, 149 00 Praha  
Zajíček Jaromír Ing., bytem Lužická 1792/32, Vinohrady, 120 00 Praha  
Záveská Hana, bytem Klapkova 42/5, Kobylisy, 182 00 Praha

**Držitelé sousedních honiteb:**

Lesy České republiky, s.p., se sídlem Přemyslova 1106/19, 500 08 Hradec Králové – Nový Hradec Králové, IČO: 421 96 451  
Ing. Zuzana Pavlíková Šimonková, se sídlem Lobeč 2, 277 36 Lobeč, IČO: 142 86 491  
Honební společenstvo Mšeno – Romanov, se sídlem Romanov 9, 277 35 Mšeno, IČO: 470 09 462  
Honební společenstvo Dubá-Deštná, se sídlem Českolipská 50/45, 471 41 Dubá, IČO: 711 83 370  
Honební společenstvo Žďár, se sídlem Nová 332, 413 01 Vědomice, IČO: 034 25 274  
Honební společenstvo Dubá – Korce, se sídlem Lesní 529, 472 01 Doksy, IČO: 712 29 221  
Honební společenstvo Okna, se sídlem Nerudova 25, 472 01 Doksy, IČO: 037 40 013  
Honební společenstvo Březinka, se sídlem Nedamov 11, 472 01 Doksy, IČO: 709 01 210

**Dále obdrží se žádostí o zveřejnění na úřední desce:**

Obecní úřad Blatce se sídlem Houska 79, 472 01 Blatce, IČO: 006 73 099  
Obecní úřad Dobřeň se sídlem Jestřebice 30, 277 23 Kokořín, IČO: 006 62 186  
Obecní úřad Ždírec, se sídlem Ždírec 7, 472 01 Doksy, IČO: 006 73 463  
Městský úřad Dubá, se sídlem Masarykovo náměstí 138, 471 41 Dubá, IČO: 002 60 479  
Městský úřad Česká Lípa, se sídlem náměstí T. G. Masaryka 1/1, 470 36 Česká Lípa, IČO: 002 60 428

Tento dokument se účastníkům řízení doručuje veřejnou vyhláškou, na úřední desce Městského úřadu Česká Lípa, Obecního úřadu Blatce, Obecního úřadu Dobřeň, Obecního úřadu Ždírec a Městského úřadu Dubá a musí být vyvěšen po dobu min. 15 dnů. Současně se zveřejňuje způsobem umožňujícím dálkový přístup na internetové adrese [www.mucl.cz](http://www.mucl.cz), [www.blatce.cz](http://www.blatce.cz), [www.obecdobren.cz](http://www.obecdobren.cz), [www.mestoduba.cz](http://www.mestoduba.cz) a [www.zdireckokorinsko.cz](http://www.zdireckokorinsko.cz) 15. den je posledním dnem oznámení.

Datum vyvěšení: .....

Datum sejmutí: .....

Současně úřad pro vyvěšení a podání zprávy o vyvěšení potvrzuje, že tato písemnost byla zveřejněna způsobem umožňujícím dálkový přístup podle věty druhé § 25 odst. 2 zákona č. 500/2004 Sb. Správní řád, ve znění pozdějších předpisů.

.....  
Podpis oprávněné osoby, potvrzující vyvěšení  
Razítko:

.....  
Podpis oprávněné osoby, potvrzující sejmutí  
Razítko: